ESCALOFRIO presenta la edición en español de:

REVISTA PARA ADULTOS

37

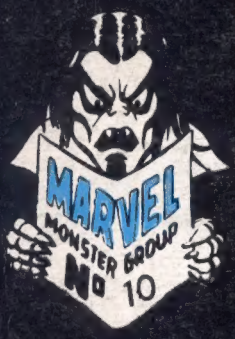

MONSTERS UNLEASHED!

35 pesetas

HISTORIAS GRAFICAS DE MEDIANOCHE

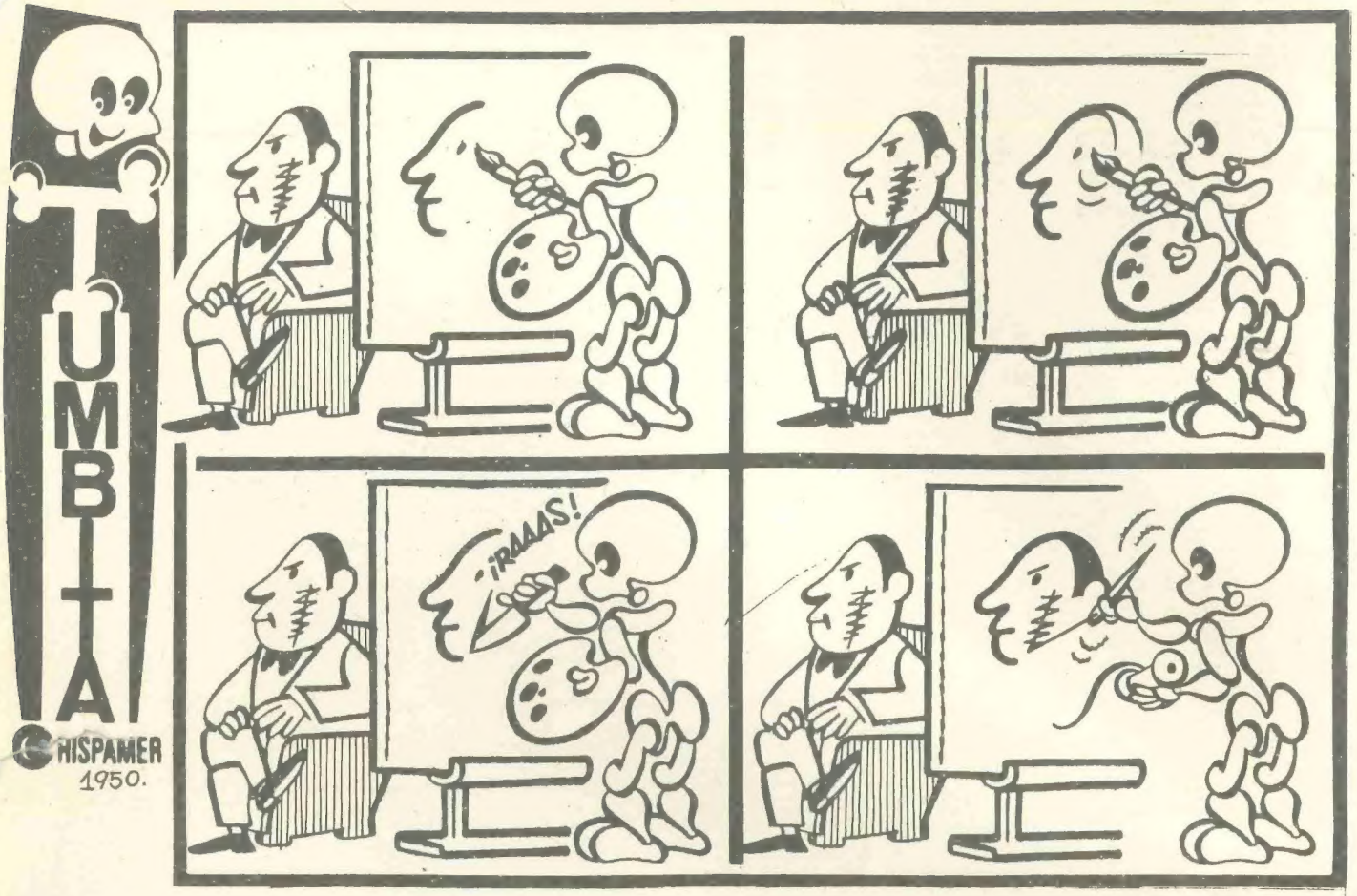
TUMBITA
HISPAMER
1950.
¡RAAAS!

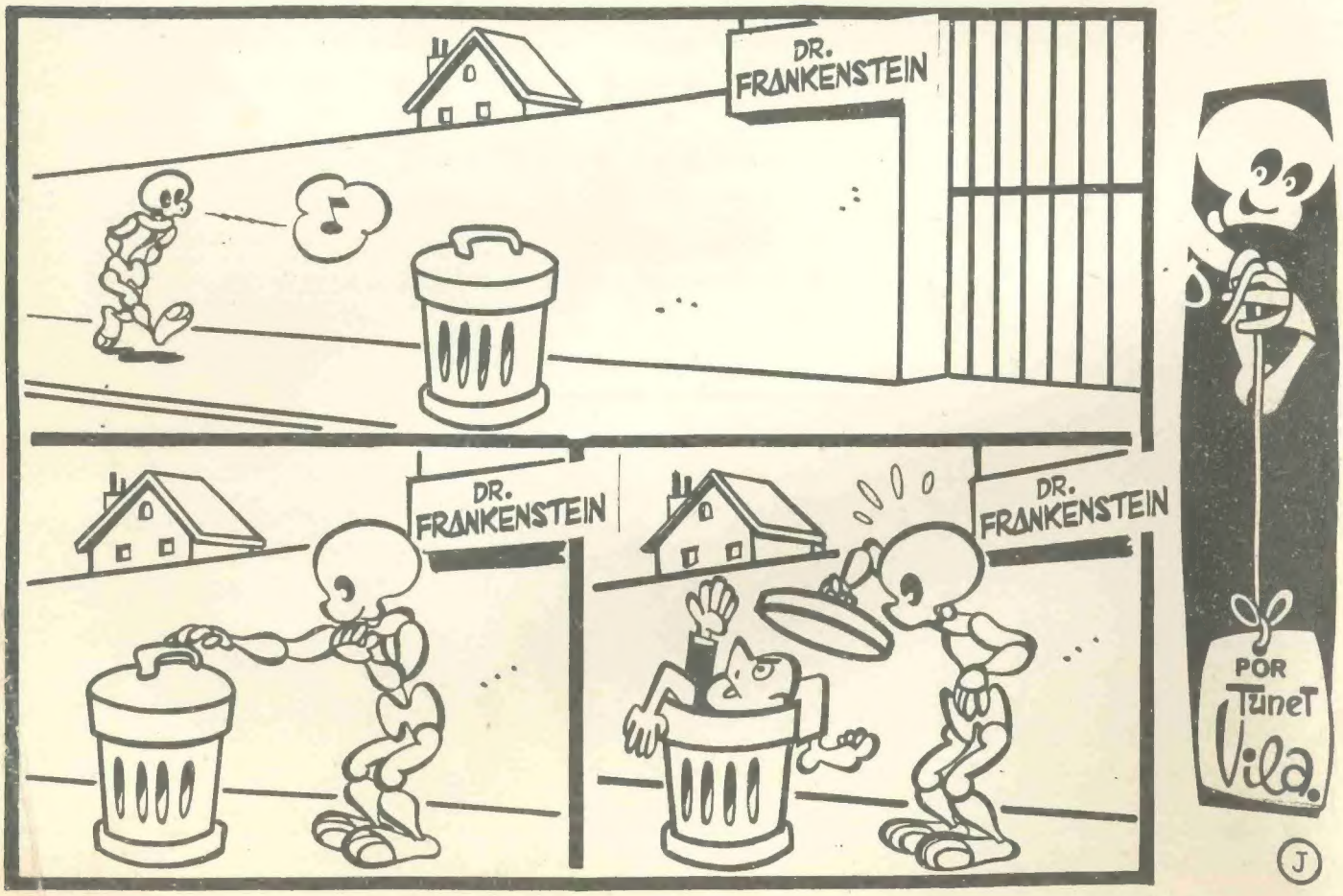
DR. FRANKENSTEIN
DR. FRANKENSTEIN
DR. FRANKENSTEIN
POR Tunet Vila.
J

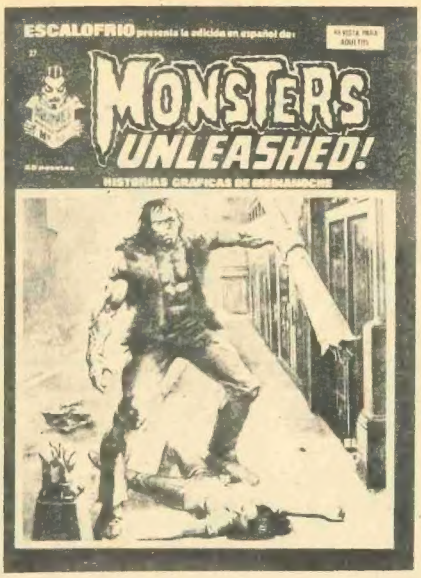

MONSTERS UNLEASHED!

Sumario:

ASESINATO EN EL TREN DE LAS 11.10 h. .. 4
Un dramático relato de Frankenstein.

LA VENGANZA DE LA BELLA 25
Un obsesionante y evocativo cuento de amor y muerte

LOS LADRONES DE LA SERENIDAD 33
Una nueva historia...TIGRA, la mujer fiera.

PUDIERON SER MONSTRUOS 50
La Ciencia y los monstruos.

editor:
ed. vèrtice

guionistas:
t. isabella
c. claremont
d. moench

dibujos:
p. marcos
v. mayenik
s. kim
t. dezuniga

portada:
boris

traducciòn:
c. ortega

ESCALOFRIO Nº 37 MONSTERS UNLEASHED, Revista quincenal 30 Julio Edita J. Perales Concepción Arenal, 146 Barcelona (España). Director: E. Chimenos Vallverdu. © COPYRIGHT 1974 EDICIONES VERTICE. © COPYRIGHT 1973 MARVEL COMICS GROUP, New York. © COPYRIGHT 1968 MAGAZINE MANAGEMENT Cº INC. New York. Por convenio con TRANSWORLD FEATURE SYNDICATE INC. New York. Todos los derechos reservados. Versión Castellana: Ortega. Portada boris. Suscripciones por 6 números 185 pesetas. Por 12 números 350 pesetas. Publicidad PMP. Distribución Edipress, Carretera de Garraf a Barcelona Km. 9,2 SAN BAUDILIO DE LLOBREGAT (Barcelona). Reg. 1.193

Graf. Suriol. Rosellón, 52 Dep. Leg.: B.31289 -1975

EL MONSTRUO DE FRANKENSTEIN

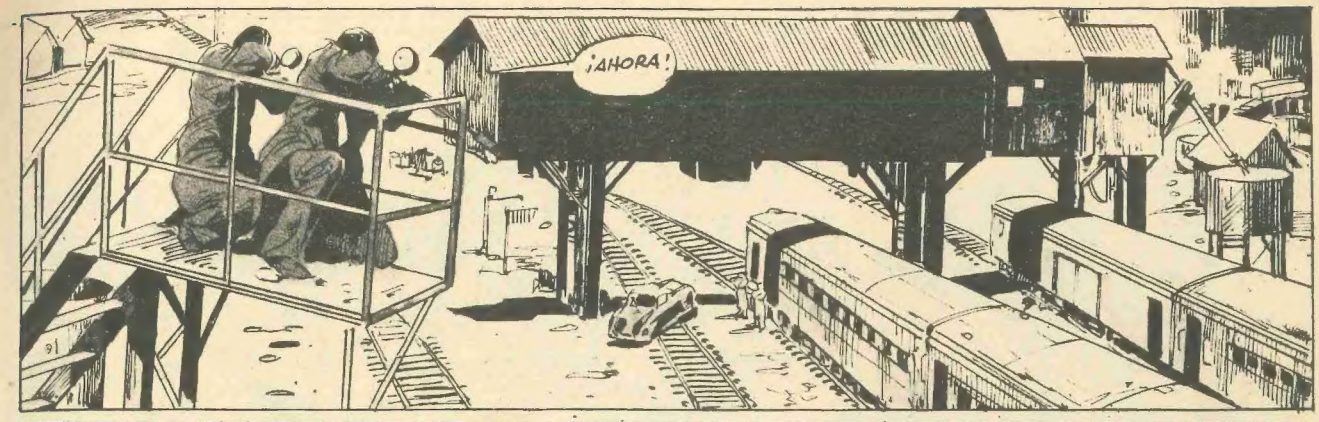
¡AHORA!

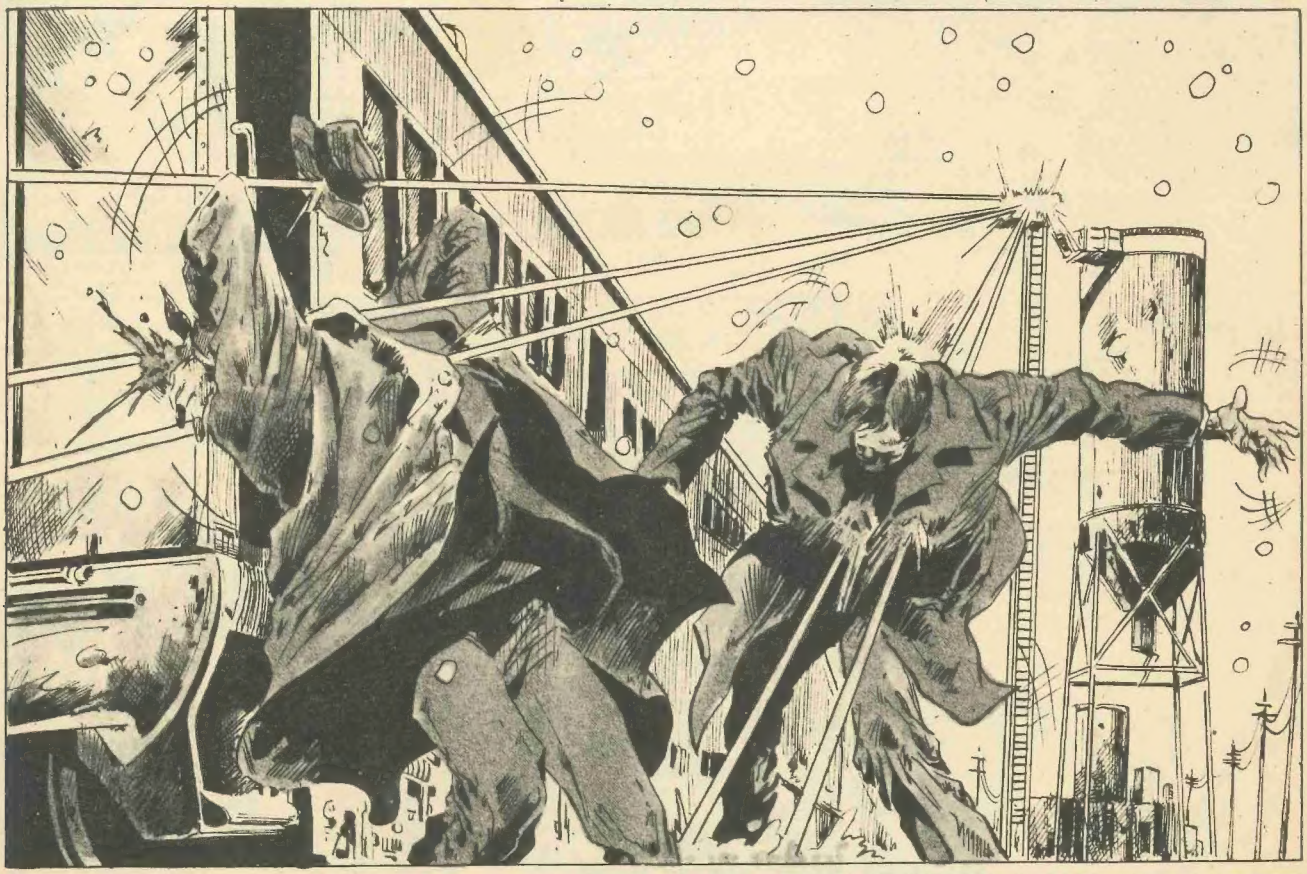

¡DE PRISA!
¡ESTÁ SALIENDO EL TREN!
ESPERANDO...

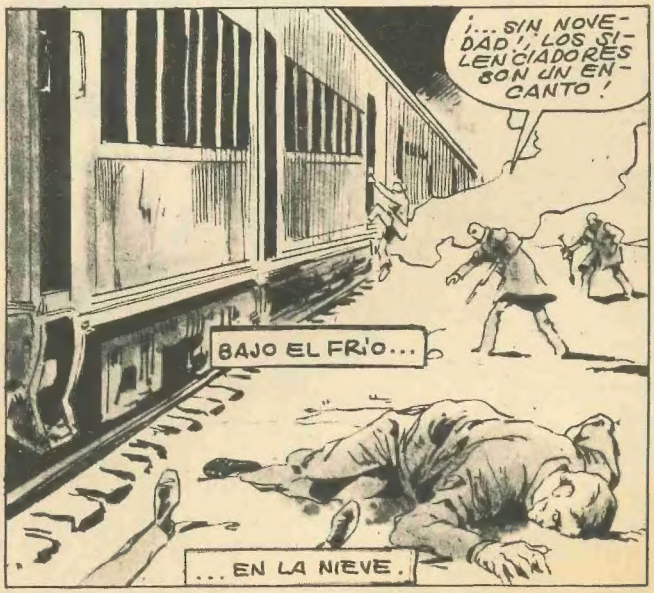
¡... SIN NOVEDAD!, LOS SILENCIADORES SON UN ENCANTO!
BAJO EL FRÍO...
... EN LA NIEVE.

SUAVE, SILENCIOSAMENTE, SU SANGRE MANCILLA YA LA RENOVADA PUREZA. Y LA NIEVE SIGUE CAYENDO, MUSITANDO LA MISMA PROMESA.
PERO, ¿Y LOS HOMBRES? ¿CUÁNTAS PROMESAS HAN DEJADO ATRÁS?
¿CUÁNTAS PROMESAS HAN ROTO?
SIGUE CAYENDO LA NIEVE...
...DESCUARTIZADA AHORA, DURANTE TRESCIENTAS MILLAS, POR UNA GIGANTESCA SERPIENTE DEL PROGRESO.
UN DESTINO AGUARDA.
PERO ANTES HAY QUE PASAR ANTE UN MONSTRUO.
MONSTRUO NACIDO HACE MÁS DE CIEN AÑOS ... DE UNA DOCENA DE DIFERENTES SENOS.
ENTERRADO HACE MÁS DE UN SIGLO, EN UNA DOCENA DE DIFERENTES SEPULTURAS.
RENACIDO POCO DESPUÉS, RESUCITADO EN LA NIEVE DE ESAS SEPULTURAS.
AHORA SE ENCUENTRA AQUÍ, PATÉTICO, TRAS UN VIAJE SUSPENDIDO EN EL TIEMPO.
ANSIOSO POR VIAJAR A TRAVÉS DEL ESPACIO, A TRAVÉS DE LA NIEVE. UNA TRAGEDIA, PUES NO LE AGUARDA DESTINO ALGUNO, AUNQUE ÉL DESEA DESESPERADAMENTE, ALCANZAR UNO.
NO SABE A DONDE DEBE VIAJAR, NI POR QUÉ. SÓLO, QUE DEBE HACERLO.
Y QUE NO PUEDE HACERLO A PIE.

GRUÑE. ES UN SONIDO INSIGNIFICANTE, QUE QUEDA AHOGADO EN EL ESTREPITO PRODUCIDO POR EL ROCE DEL ACERO.
NO HABÍA ESPERADO TAL VELOCIDAD.
PERO ANTES VOLVERÍA A MORIR...
...QUE PERMITIR QUE ESTE VIAJE ACABE BAJO UNA SÁBANA DE NIEVE.
ASESINATO EN EL TREN DE LAS
11'10.-H

WHAMP!
SKRASH!
¡SEGURO...
...QUE...
...USTED...
...DEBE...
...ESTAR...
...BROMEANDO!
LA MUCHACHA ES DESCONOCIDA PARA EL MONSTRUO. NO LA HA VISTO NUNCA.
¡ENTRAS DE ESTA MANERA CUANDO EL...!
¡...TREN VA A NOVENTA!
¿QUIÉN ES USTED? ¿QUÉ LE... HA OCURRIDO EN LA CARA?
¿QUÉ QUIERE...?
PERO SUS OJOS... ÉL ESTÁ FAMILIARIZADO CON ESOS OJOS.
LOS HA VISTO MILES DE VECES EN EL PASADO. LOS VERÁ MILES DE VECES EN EL FUTURO.
PERO HOY... ESTA VEZ... HOY, QUIERE COMPROBAR SI SE EQUIVOCA. APACIGUAR EL MIEDO QUE ESPERA TRAS ESOS OJOS, EL ODIO, LA VIOLENCIA Y... EL RECHAZO.
EXTIENDE LA MANO... TÍMIDAMENTE.

¿USTED...?
¡NO PUEDE HABLAR! ¡PERO ESTÁ...! ¡SI... SE SIENTE SOLO!
¡POR TANTO, BIENVENIDO AL CLUB!
BLAM!
¿QUÉ ES...?
¡UN DISPARO!
¿POR QUÉ PUEDEN QUERER DISPARAR A ALGUIEN EN UN TREN? ¡NO PUEDEN ROBARLO...!
¡NO TIENE SENTIDO...! ¡PUEDEN HABER HERIDO A ALGUIEN! ¡DEBEMOS AYUDARLE...! ¡PUEDE ESTAR MURIÉNDOSE...!
¡YA SÉ QUE USTED NO PUEDE HABLAR...! ¡PERO DEBE PREOCUPARSE! ¡TIENE QUE PREOCUPARSE! ¡ESO ES LO MALO DE ESTE MUNDO! ¡QUE NADIE SE PREOCUPA POR NADA!
¡NO LLEGO A NINGUNA PARTE! ¡TAMPOCO A USTED LE IMPORTA! ¡BIEN! ¡A MÍ SÍ!
¡Y SI USTED NO VA A HACER NADA EN ESTO, SERÉ YO QUIEN ME OCUPE!
¡EH! ¿QUÉ ESTÁ HACIENDO?
¡BIEN, PUEDE QUE LE IMPORTE! ¡PERO TENEMOS QUE PASAR DE ESTE VAGÓN DE CARGA A UNO DE PASAJEROS!
¿POR QUÉ ME HA DETENIDO? ¿TIENE UNA IDEA MEJOR?
¡MALDITA SEA! ¡HABLE DE UNA VEZ SOBRE SUS "FÉRREOS PUÑOS DE MUERTE"!
KRATCH!
¡PENSABA HACERLO...!

SPLANK!
¡... VISTO TODO!
¡PERO PUÑOS DE HIERRO, NO!
¡PARECE QUE ESTE ES EL VAGÓN, GUAPO!
¡ES TÉTRICO!; NUNCA HE VISTO UN MUERTO...!; SIN EMBARGO...!
¡... NO ME CABE DUDA DE QUE ESTE LO ES!
¡PERO...! ¿QUIÉN ES...?
Y BIEN PENSADO... ¿POR QUÉ ESTÁ SOLO EN EL VAGÓN?, DEBÍAN HABER OTROS?
¡UN MOMENTO...!; ¡ESTO SE ESTÁ PONIENDO FÚNEBRE PARA MÍ!; ¡AHORA ME DOY CUENTA DE QUE NO HEMOS TENIDO UNA SOLA PARADA EN TRESCIENTAS MILLAS!; ¿CUÁNDO HA BAJADO TODO EL MUNDO... O ACASO NUNCA SUBIERON?

¡A VER...! ¡ESTE PERIÓDICO...!
HERALD TRIBUNE
¡DICE QUE EL PRESIDENTE VIAJA A CHICAGO, EN TREN... MAÑANA...!; PERO TIENE FECHA DE AYER!
HERALD TRIBUNE
PRESIDENTE HACIA CHICAGO EN TREN.
¡LO QUE QUIERE DECIR QUE TOMABA EL TREN PARA CHICAGO, HOY!; Y ESTE TREN VA A CHICAGO!
¡CIELOS!
¡EL CADÁVER LLEVA UNA INSIGNIA DEL SERVICIO SECRETO!
¡YA PUEDE ADIVINAR QUIEN VIAJA HOY CON NOSOTROS!
¡Y A VER SI ADIVINA, TAMBIEN, QUIEN MÁS TIENE POSIBILIDADES DE SER ASESINADO!
¡EL PRESIDENTE DE ESTADOS UNIDOS, IDIOTA!
¡VAMOS! ¡TENEMOS QUE PASAR AL PRÓXIMO!
¡OOOH!
¡MUY BIEN! ¡QUIETOS AHÍ!; ¡Y PRONTO!
¡ME TEMÍA QUE DIJERA ESO!
¡PERO DÍGAME! ¿USTED APOYA AL SERVICIO SECRETO...?
¿...O A LOS ASESINOS?
¡A CALLAR! ¿CUÁNTOS SON?

¡SE LO ADVIERTO!
¡SILENCIO!
BLAM
PRAKSH
¡AL SUELO, GUAPO!
¡OH, PARECE QUE TENGO HORMIGAS EN LOS PANTALONES!
¡LAS LUCES...! ¿DÓNDE ESTÁS, HERMOSO? ¿ESTÁS BIEN?
¡VAYA...! ¡OLVIDÉ QUE NO PUEDES HABLAR!
FUERA, LA SILENCIOSA Y BLANDA NIEVE.
... SIGUE CAYENDO.
¡ARA'NDONOS VERDES! ¡NO ES UNA GRAN FRASE!
¡PERO EN ESTA SITUACIÓN, ES MEJOR QUE DECIR GALLETAS PARA PERRO!
¡COMO ME GUSTARÍA TENER LUZ!

¡OH!¡OYE BONITO!
¿ERES TÚ QUIEN HA FROTADO LA LÁMPARA DE ALADINO?
¡NO HAY MÁS TIROS!¡DOS POSIBILIDADES...!
¡LO MÁS SEGURO ES...!
¡NO! ¡NO!
¡POR ESO APAGARON LAS LUCES!¡TENÍAN QUE DISTRAERNOS DE ALGÚN MODO!
¡OTRO!¡Y LOS ASESINOS LLEVAN LA GANANCIA!
¡TODO ESTÁ CLARO!¡SE HA ABIERTO EL BOTE Y LOS GUSANOS SALEN CON TODA SU GLORIA!
¡NO SÓLO LOS ASESINOS SE VAN A INTERPONER PARA QUE NO NOS INTERPONGAMOS EN SUS ASUNTOS...!¡TAMBIÉN EL SERVICIO SECRETO VA A DETENERNOS, CREYÉNDONOS LOS ASESINOS!
¡NO ES QUE ME INTERESE MUCHO LA POLÍTICA DEL PRESIDENTE, PERO ES UN SER HUMANO... Y TENEMOS QUE AYUDARLE!¡Y A JUZGAR POR LAS APARIENCIAS, VA A NECESITAR TODA LA AYUDA IMAGINABLE!
¿PERO CUÁNTOS VAGONES NOS SEPARARÁN...?

¿... DE EL...?
¿CREES QUE ESTÁ A SALVO?
¡CLARO!; CON NOSOTROS GUIDANDO SU COMPARTIMENTO!
¿QUIÉN IBA A IMAGINAR DÓNDE ESTÁ?
LA NIEVE... LA SILENCIOSA NIEVE...
¡EL PLAN ES SÓLIDO!
BLAM!
¡OTRO DISPARO! ¡UNOS DOS O TRES VAGONES MÁS ALLÁ!
¿ESTÁS HERIDO?
¡SÓLO EN EL HOMBRO IZQUIERDO!
BLAM!
¡NADA IMPIDE A MI MANO DERECHA DEVOLVER EL DISPARO!
BLAM!

MIENTRAS, A UNOS VAGONES DE DISTANCIA...
KREEE-K-K
¡EEEH!
¡BUENO! ¡NO PARECES SUPERMAN...!
BLAM BLAM
¡PERO VIENDO COMO RECHAZAS LAS BALAS, UNA SE ANIMA...!
¡VUELVETE!
¡TE LO ADVIERTO...!
BLAM
BLAM
¡WUO!
GET--
¡¡JIMMY!!
¡ERES UN HIJO DE...!
BLAM!
¡TE MATARE!
¡SIGUE EL TIROTEO!
¡TAL VEZ ESTEMOS A TIEMPO DE...!

¡CUIDADO! ¡SE ESTÁN FILTRANDO POR LAS PAREDES, PRECIOSO!
¡EH! ¿PERO CÓMO...?
¡NUNCA LO HABRÍA IMAGINADO! ¡VEN, ENCANTO!
PLUNCH
... DEMUESTRA QUE DEBEMOS LLEGAR AL VAGÓN DEL PRESIDENTE.
¡HAS DESTROZADO LA "TEORÍA DEL ASESINO SOLITARIO", CON LO QUE SE...!
¡LE HAS MATADO, CANALLA!
BLAM
¡POR ESO NO TENDRÁS OPORTUNIDAD DE TELEFONEAR A TU ABOGADO YO ACABE...!
CH-BLAM!
¡AAAGGG!

¡YA ESTÁN TODOS!
¡ASÍ QUE PESTE DEBE SER EL COMPARTIMIENTO...!
¡CERRADO!
¡NO IMPORTA! ¡TENEMOS OTRA...!
SWOPP!
BLAM!

¡CHITCH!
DOLOR.
ENTONCES, ¡RACUNDO...
AHRRN
SHIK!
... EL MONSTRUO LIBRA SU MANO DOLORIDA ...
... Y SE VUELVE AL CAUSANTE.
¡¡DE PRISA!!
¡ESTE DEBE SER EL COMPARTIMIENTO DEL PRESIDENTE...! ¡ES EL UNICO CERRADO DESDE DENTRO...!
¡PERO NO RESPONDEN! ¡PUEDE QUE ESTE MURIENDOSE!
¡TIENES QUE ABRIR LA PUERTA ANTES QUE...!
¡¡SEÑOR PRESIDENTE! ¿ESTA USTED...?
¡OH! ¡OH... NO!
¡NO PUEDE SER...! ¡QUE BURLA... BONITO!

¡HEMOS ESTADO INTENTANDO SALVAR UNA VIDA QUE NO EXISTÍA, INTENTANDO EVITAR EL ASESINATO DE...!

¡...UN MUÑECO!

¡TODO HA SIDO UN TRUCO... UN ENGAÑO... UNA BURLA!; SIN DUDA EL PRESIDENTE NO HA PUESTO EL PIE EN ESTE TREN!; HABRÁ TOMADO EL AVIÓN HASTA CHICAGO!

¡DEBÍAN SABER QUE SE PLANEABA ASESINARLE!; DIERON LA NOTICIA A LOS PERIÓDICOS Y COLOCARON EL MONIGOTE COMO SEÑUELO!

¡ASÍ QUE TODAS ESTAS MUERTES... TODOS LOS DEL SERVICIO SECRETO HAN MUERTO... POR NADA!

¡Y NOSOTROS ARRIESGAMOS LA VIDA...!

¡... POR SALVAR A UN ABSURDO PINOCHO GIGANTE!

LA SERPIENTE METÁLICA SE DESLIZA AHORA COMO PERDIDA SU ENERGÍA.

CHING-A-LING

COMO MORIBUNDA, SE ESCUCHA EL SISEO DE LA NIEVE.

¡NOS DETENEMOS!

¡YA ERA HORA!

¡MIRA, GUAPO!; LO MEJOR ES QUE TE ADEES...!; PORQUE UNA VEZ VEAN TODOS ESTOS MUERTOS, AL LLEGAR A CHICAGO...!

¡...Y SE FIJEN BIEN EN TU CARA, NO VAN A CREER QUE ERES UN BUEN CHICO!

¡NO TE PREOCUPES!; YO SEGUIRÉ AQUÍ Y LO EXPLICARÉ TODO!

¡BUENO! ¿QUÉ ESTÁS ESPERANDO?; ¡YO PUEDO HACER EL VIAJE SOLA!; ¡ADEMÁS, TENDRÉ COMPAÑÍA!; ¡SÍ, SEÑOR! ¡AHORA ESTÁS CONTEMPLANDO A LA PRIMERA DAMA, EN EL COMPARTIMIENTO PRESIDENCIAL!

PERO EL MONSTRUO PERMANECE CON LA VISTA FIJA.

¡VAMOS...! ¡LLÉVATE UN BESO DE DESPEDIDA Y VETE!
¡...ANTES DE QUE EL TREN SE PONGA EN MARCHA.!
¡VAMOS, ENCANTO! ¡HA SIDO UN PLACER... SABER QUE HAY ALGUIEN EN EL MUNDO QUE SIENTE INTERÉS POR ALGUIEN... AUNQUE NO SEA MÁS QUE POR UN MONIGOTE!
¡ÓYEME, GUAPO!
¡HAZME UN FAVOR! PASA UNA FELIZ NAVIDAD.
LA MUCHACHA SE VUELVE DE ESPALDAS, DEJANDO EL MONSTRUO SIN ELECCIÓN.
¡JO, JO, JO! ¡FELIZ NAVIDAD!
CHING-KA-CHING
SE HACE UNA PREGUNTA. ¿POR QUÉ HA BAJADO AQUÍ, EN ESTE RACIMO DE MISERAS EDIFICACIONES, IMITACIÓN DE UNA CIUDAD? AQUÍ NO HAY ESTACIÓN... NI APEADERO... NI NADIE EN EL TREN...
ENTONCES, ¿POR QUÉ ESTA PARADA?
¡AHÍ ESTÁ! ¡GRACIAS A BERNIE QUE VA COMO MAQUINISTA!
¡SÍ! ¡AHÍ SENTADO, ESPERANDO SU REGALO NAVIDEÑO!
EL TREN SUFRE UNA SACUDIDA Y EMPIEZA A MARCHAR, LEJOS ... LEJOS DEL MONSTRUO.
¡JO, JO, JO!
ALLÍ PERMANECE INMÓVIL, SILENCIOSO, LAMENTANDO NO HABER SIDO CAPAZ DE DECIR ADIOS.

Sólo 10 minutos

Sí Sr., sólo diez minutos diarios en su hogar bastan para convertirlo en un super-dotado. Estoy dispuesto a probarle que la **Gimnasia Atlética** puede proveerlo de sólidos músculos en cada centímetro de su cuerpo, energía y fuerza nueva en todo su ser; gran poder vital, vigor y dotarlo de una verdadera coraza de acero como para que se ría de los más fuertes puñetazos.

Del mismo modo como he entrenado a muchos conocidos boxeadores y atletas de todo tipo, así lo entrenaré a Ud., por medio del extraordinario tratado integral de Gimnasia atlética que es lo máximo y más moderno que se ha preparado en la materia. Concédame los diez minutos ésos que le pido para realizar el tratado que "UD." necesita y nunca acabará de felicitarse.

GANE MUSCULOS

Con ello no solo ganará en presentación, ganará en ánimo para el trabajo, resistencia para cualquier tarea, sus jefes estarán felices con Ud y eso, lógicamente, se hará sentir en un próximo ascenso. Gane músculos - Gane fuerza - Cobre vitalidad, y verá que diferencia entre su ayer triste y opaco, al mañana luminoso y optimista - GANE MUSCULOS -

TENGA EXITO

Observe la popularidad y el aprecio que reciben todos los hombres de recia contextura, si medita un instante en ello, estoy seguro que tendré el inmenso placer de contarlo en las filas de mis amigos alumnos.

Vea las fotos que acompaña esta hoja, todos alumnos, que como Ud. se decidieron a seguir mis instrucciones, hoy poseedores DEL EXITO y de una musculatura que no necesita comentario ¿verdad?

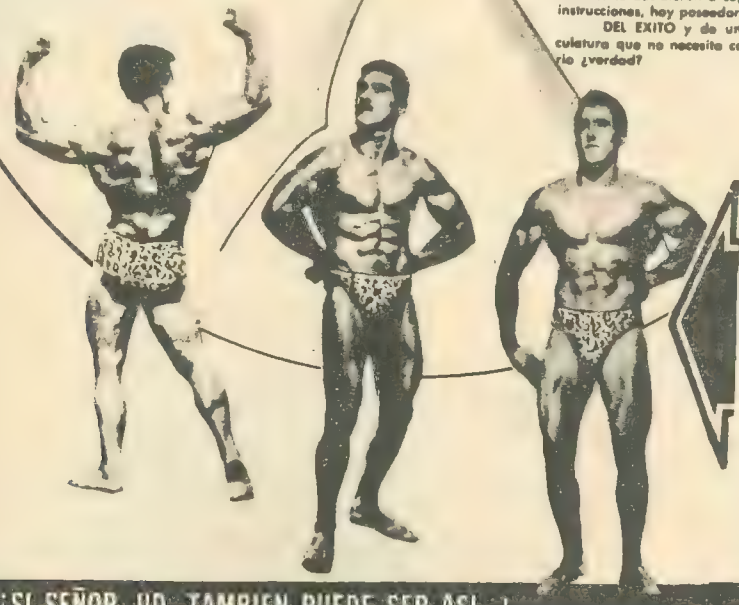

UN «SLIP» PANTERA COMO ESTOS PUEDE SER SUYO

¡SI SEÑOR, UD. TAMBIEN PUEDE SER ASI..!

GRATIS para Usted el tensor P-FIX

Gimnasia atlética le dará magnetismo, personalidad, encontrará a las multitudes, será admirado por las mujeres y envidiado por los hombres - Le doy mi palabra.

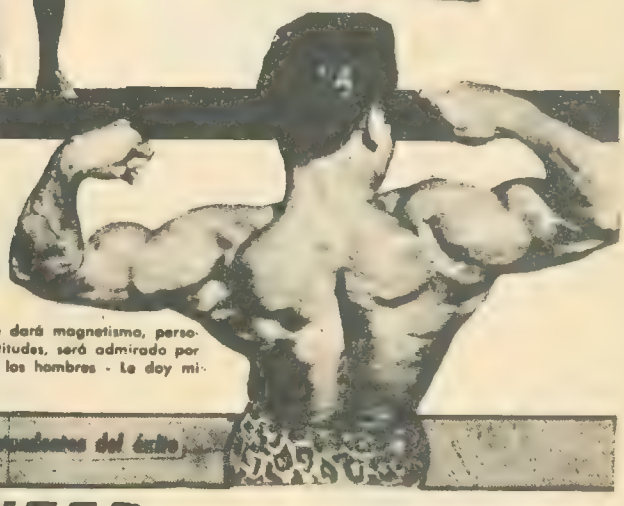

— Estas son pruebas contundentes del éxito —

Instituto INTER

Apartado 1164 - Sec. M 369 BARCELONA

PARA USTED

Sr. Director: **GRATIS y sin compromiso de mi parte, sírvase enviarme información sobre el Curso que le indico a continuación**

CURSO que me interesa .....

Nombre ..... *Edad* .....

Dirección ..... *n.º* .....

Población ..... *Dist. Postal* ..... *Provincia* .....

Depende de Usted que la información llegue a su poder. **ESCRIBA CON CLARIDAD.**

Instituto INTER - Sec. M-369 - **Apartado 1.164 BARCELONA - España**

AYUDE A UN AMIGO

Escriba el nombre de alguno de sus amigos que desee un porvenir mejor y le mandaremos informes.

CURSO .....

Nombre ..... **Edad** .....

Dirección ..... **n.º** .....

Población ..... **Dist. Postal** ..... **Provincia** .....

Instituto INTER - Sec. M-369 - **Apartado 1.164 BARCELONA - España**

CADENCIA DE SALIDAS

QUINCENALES	MENSUALES	BIMESTRALES
ESCALOFRIO Vampire tales Tales of the zombie Dracula lives Monsters unleashed FANTOM SUPER HEROES RELATOS SALVAJES FLASH GORDON HOMBRE ENMASCARADO	SARGENTO FURIA ★o SPIDERMAN HOMBRE LOBO ★o CONAN VENGADORES ★o THOR o HOMBRE COSA KAZAR ★o 4 FANTASTICOS ★o NAMOR	HEROES MARVEL ★o La Masa ★o Dan Defensor ★o Hombre de Hierro ★o Capitan Marvel ★o Capitan America

Las estrellas indican aquellos personajes de los cuales puede usted adquirir POSTERS. Los circulos indican los ADHESIVOS. NOTA: En ADHESIVOS, de Los 4 FANTASTICOS puede usted adquirir solo la COSA.

POSTERS

a todo color

ADHESIVOS

TAMAÑO 60x45 cm 30 PESETAS

***

TAMAÑO 30x40 m/m 1 PTAS

TAMAÑO 70x50 m/m 4 PTAS

TAMAÑO 120x90 m/m 6 PTAS

Indique al formular su pedido si lo desea para superficie, o para interior cristal o ambos - ENVIOS A REEMBOLSO - SERVICIOS A DOMICILIO telef. 251-70-70 y 251-25-92 - PUEDE PAGAR TAMBIEN EN SELLOS DE CORREOS.

Actualidad y proyección de futuro en cada una de nuestras series.

LA NIEVE, SUAVE, CALMOSA, SIBILANTE, AHORA...
BUH-RAM!
THUMP
CHINK!
...SIGUE CAYENDO.

¿QUÉ? ¿OH...?
EL ASESINATO SE HA COMPLETADO, Y EL MONSTRUO LLORA, PERO NO POR EL MONIGOTE...
LLORA EL RECUERDO DE UN ROSTRO... EL SONIDO DE UNA VOZ UN ROSTRO QUE LE HABÍA SONREÍDO. UNA VOZ QUE LE LLAMÓ GUAPO.
Y LLORA EN PARTICULAR, AL RECORDAR AQUELLA VOZ, TRÉMULA E IMPRESIONADA, DESEÁNDOLE UNA FELIZ NAVIDAD. UNA VOZ QUE SENTÍA INTERESES Y PREOCUPACIONES. UNA VOZ AHORA SILENCIADA Y LIBRE DE TODA PREOCUPACIÓN...
... PARA SIEMPRE.
¡VAYA!
¡QUE EL... DIABLO...!
¡... ME LLEVE!
TAL VEZ... PERO LA NIEVE SIGUE CAYENDO EN LA NOCHE, SILENCIOSA, CUBRIENDO, DESDE ARRIBA, TODO PECADO.
FIN

LA VENGANZA DE LA BELLA

GUION: DOUG MOENCH DIBUJOS: SANHO KIM

¡AS!, QUE HA SIDO EL CANTO DE UNA SIRENA LO QUE HA INVADIDO MI MENTE, ATRAYÉNDOME HASTA ESTE ARRECIFE!
¡SÍ!, BUEN PESCADOR! ¡ESO HA SIDO!
¡ERES... ERES HERMOSA!
¡ESTOY ATRAPADA!
¡Y EN ESO NO HAY HERMOSURA!
¡YO TE LIBERTARÉ!
¿VES?
¡EL CUERPO PUEDE MOVERSE FÁCILMENTE, SI SE APALANCA DE MODO ADECUADO!
¡TODAS LAS CRIATURAS DEL MAR DEBERÍAN QUEDAR LIBRES DE LAS REDES CON IGUAL SENCILLEZ!
¡PERO, TE OFREZCO AMARGURAS!
¡CUANDO ES GRATITUD LO QUE DEBERÍA SALIR DE MIS LABIOS!
¡QUIERO MÁS QUE TU GRATITUD, SIRENA!

¡ME QUIERES A MÍ!
¡SÍ, PERO...!
¡MUCHOS HOMBRES ME HAN DESEADO, PESCADOR!
¡TODOS HAN MUERTO SIN SACIAR SU DESEO! ¡PERO TÚ ERES EL PRIMERO CON QUIEN TENGO UNA DEUDA!
¿ENTONCES HAY POSIBILIDADES DE QUE PUEDA TENERTE? ¿POSEER TU HERMOSURA?
¡HAY ESPERANZAS!
¡PERO PRONTO SE PRODUCIRÁ UN CAMBIO EN TU VIDA! ¡VUELVE A TU CASA Y VIVE CON... ESE CAMBIO... DURANTE UN AÑO!
¡ENTONCES, SI NO ESTÁS CONTENTO, PIENSA SI MI BELLEZA AÚN TE ATORMENTA!
¡ESPERA! ¡SÉ QUE NUNCA SERÉ FELIZ SIN TÍ!
¡VUELVE!
¡VOLVERÉ... DENTRO DE UN AÑO!
¡SI AÚN NO HAS ENCONTRADO LA FELICIDAD, PESCADOR!
CON LA MARCHA DE LA SIRENA, LA MAR SE RIZA SUAVEMENTE.
Y EL AIRE TRANSPORTA SU CANTO DE ADIOS, MIENTRAS EL PESCADOR JUNTO A SU BARCA SUSPIRA Y, A REGAÑADIENTES, EMPUÑA EL TIMÓN.

... PARA ALEJARSE EN SU ESQUIFE...
... CRUZANDO LAS AGUAS REBOSANTES DE OLVIDADA PESCA...
... HASTA EL PUERTO DE SU PUEBLO.
MIENTRAS CAMINA POR EL MUELLE, SU MENTE SIGUE ABSORTA EN LAS PROFUNDIDADES DEL OCÉANO, DONDE HA CONOCIDO A LA HERMOSA SIRENA.

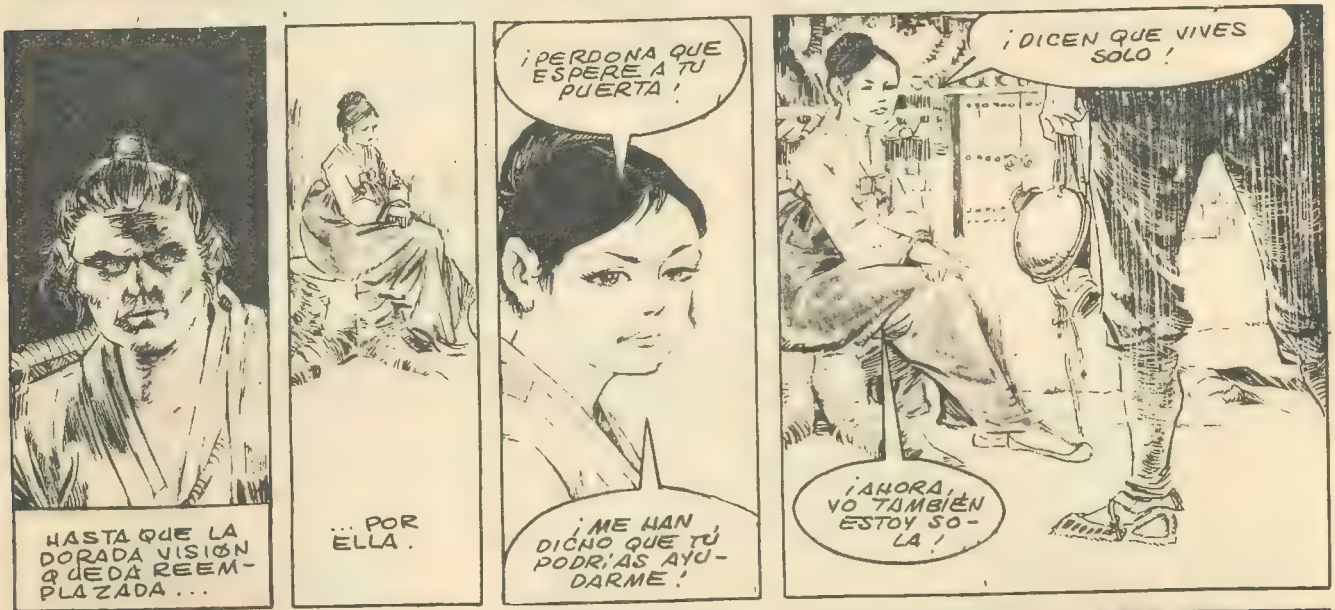
HASTA QUE LA DORADA VISIÓN QUEDA REEMPLAZADA...
... POR ELLA.
¡PERDONA QUE ESPERE A TU PUERTA!
¡ME HAN DICHO QUE TÚ PODRÍAS AYUDARME!
¡DICEN QUE VIVES SOLO!
¡AHORA, YO TAMBIÉN ESTOY SOLA!

¡MI FAMILIA HA SIDO ASESINADA POR LOS BANDIDOS!
¡NO TENGO HOGAR!; PERO SÉ CÓMO SE LLEVA UNA CASA!
¡DÉJAME OCUPARME DE TU HOGAR!; NO PIDO DINERO!; SÓLO COBIJARME BAJO TU TECHO...!
¡Y ALGO DE COMIDA, SI PUEDES..!
¡BIEN, MUJER!; LA OPORTUNIDAD DE TENER UN AMA DE CASA NO ME DESAGRADA!

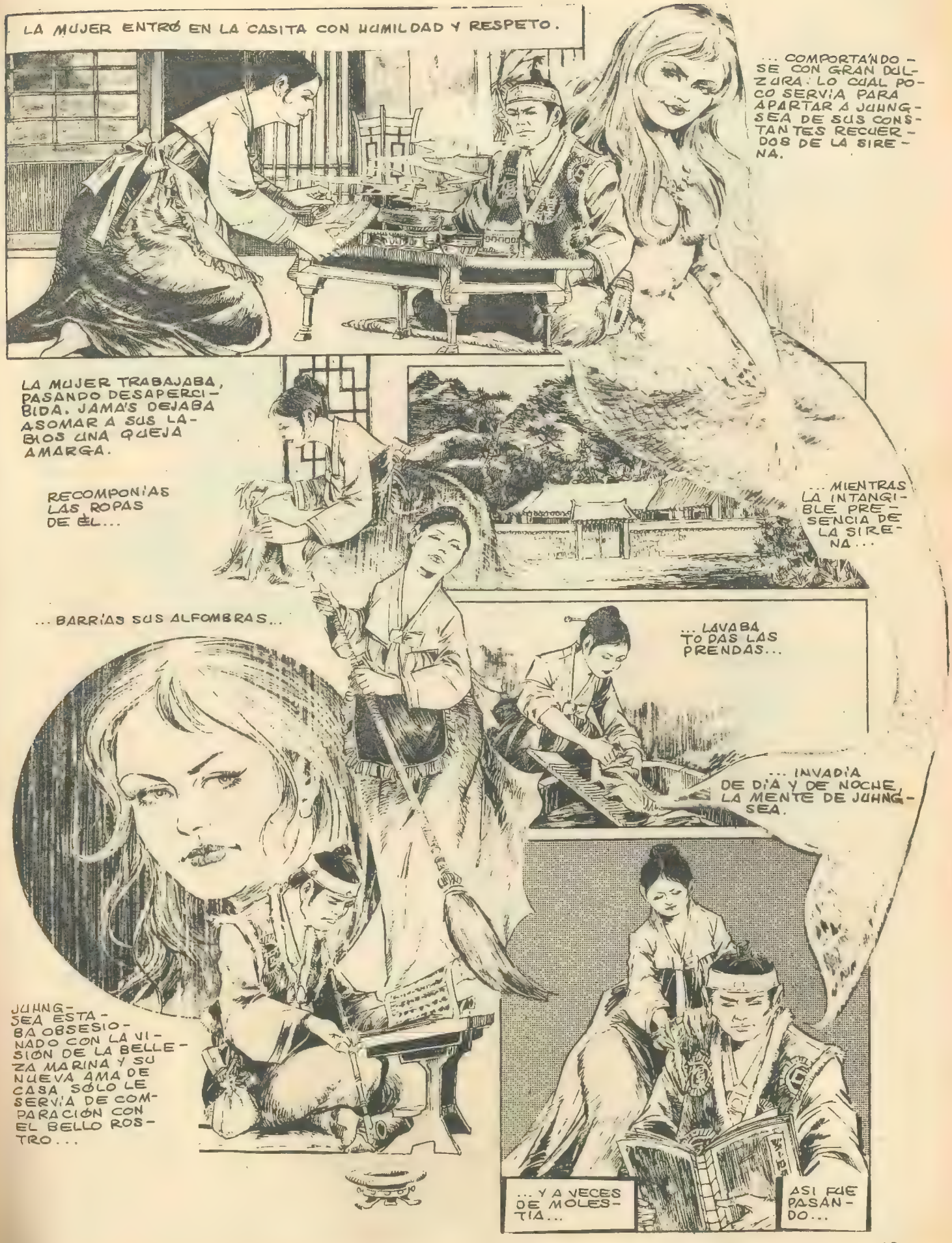
LA MUJER ENTRÓ EN LA CASITA CON HUMILDAD Y RESPETO.
... COMPORTÁNDOSE CON GRAN DULZURA LO CUAL POCO SERVÍA PARA APARTAR A JUHNG-SEA DE SUS CONSTANTES RECUERDOS DE LA SIRENA.
LA MUJER TRABAJABA, PASANDO DESAPERCIBIDA. JAMÁS DEJABA ASOMAR A SUS LABIOS UNA QUEJA AMARGA.
RECOMPONÍAS LAS ROPAS DE ÉL...
... MIENTRAS LA INTANGIBLE PRESENCIA DE LA SIRENA...
... BARRÍAS SUS ALFOMBRAS...
... LAVABA TODAS LAS PRENDAS...
... INVADÍA DE DÍA Y DE NOCHE, LA MENTE DE JUHNG-SEA.
JUHNG-SEA ESTABA OBSESIONADO CON LA VISIÓN DE LA BELLEZA MARINA Y SU NUEVA AMA DE CASA SÓLO LE SERVÍA DE COMPARACIÓN CON EL BELLO ROSTRO...
... Y A VECES DE MOLESTIA...
ASÍ FUE PASANDO...

...TODO EL VERANO...
...EL OTOÑO...
...EL INVIERNO...
...LA PRIMAVERA.
¡JUHNG-SEA! ¿A DÓNDE VAS?
¡JUHNG-SEA...! ¡NO!, ¡ANTES DE QUE MARCHES...!
¡ME MARCHO, MUJER...!
¡...Y ESPERO NO VOLVER NUNCA!
¡HAY ALGO QUE DEBO DECIRTE...!
¡YO...!
¡...ME HE ENAMORADO DE TI, JUHNG-SEA!
¿TÚ ME AMAS?
¡NO SEAS RIDICULA, MUJER! ¡BUSCO UNA BELLEZA!
¡Y TÚ ERES FEA!
¡JUHNG-SEA...! ¡NO...!
¡SUÉLTAME!
¡AAAYYYY!
¡JUHNG-SEA...! ¡NO ME DEJES AQUÍ!
¡AL MENOS, DÉJAME IR CONTIGO PARA AYUDARTE EN LA BARCA!
¡MUY BIEN!
¡PERO NO HABLES MÁS DE AMOR!

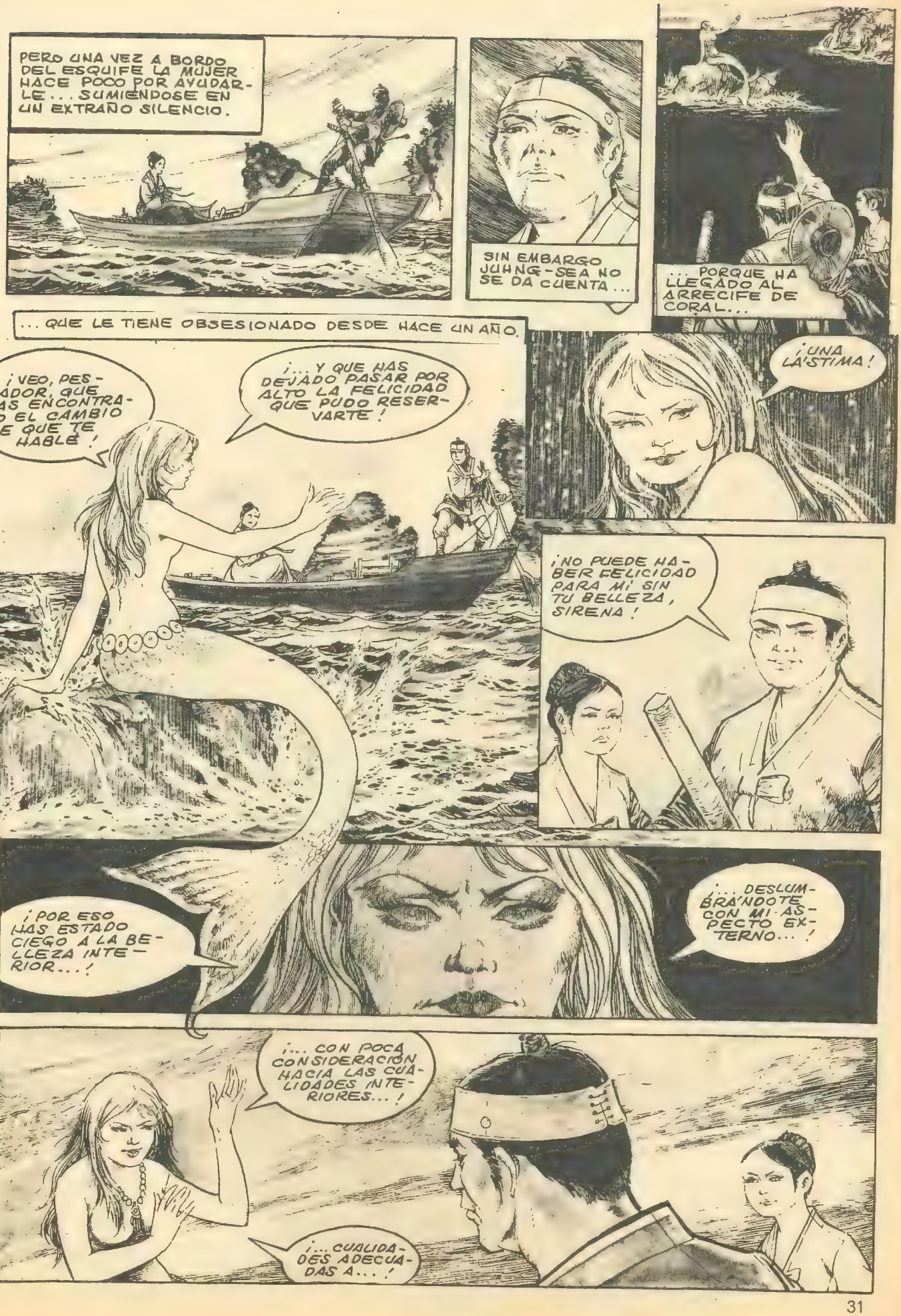
PERO UNA VEZ A BORDO DEL ESQUIFE LA MUJER HACE POCO POR AYUDARLE... SUMIENDOSE EN UN EXTRAÑO SILENCIO.
SIN EMBARGO JUHNG-SEA NO SE DA CUENTA...
... PORQUE HA LLEGADO AL ARRECIFE DE CORAL...
... QUE LE TIENE OBSESIONADO DESDE HACE UN AÑO.
¡UNA LÁSTIMA!
¡VEO, PESCADOR, QUE HAS ENCONTRADO EL CAMBIO DE QUE TE HABLÉ!
¡... Y QUE HAS DEJADO PASAR POR ALTO LA FELICIDAD QUE PUDO RESERVARTE!
¡NO PUEDE HABER FELICIDAD PARA MÍ SIN TU BELLEZA, SIRENA!
¡POR ESO HAS ESTADO CIEGO A LA BELLEZA INTERIOR...!
¡... DESLUMBRÁNDOTE CON MI ASPECTO EXTERNO...!
¡... CON POCA CONSIDERACIÓN HACIA LAS CUALIDADES INTERIORES...!
¡... CUALIDADES ADECUADAS A...!

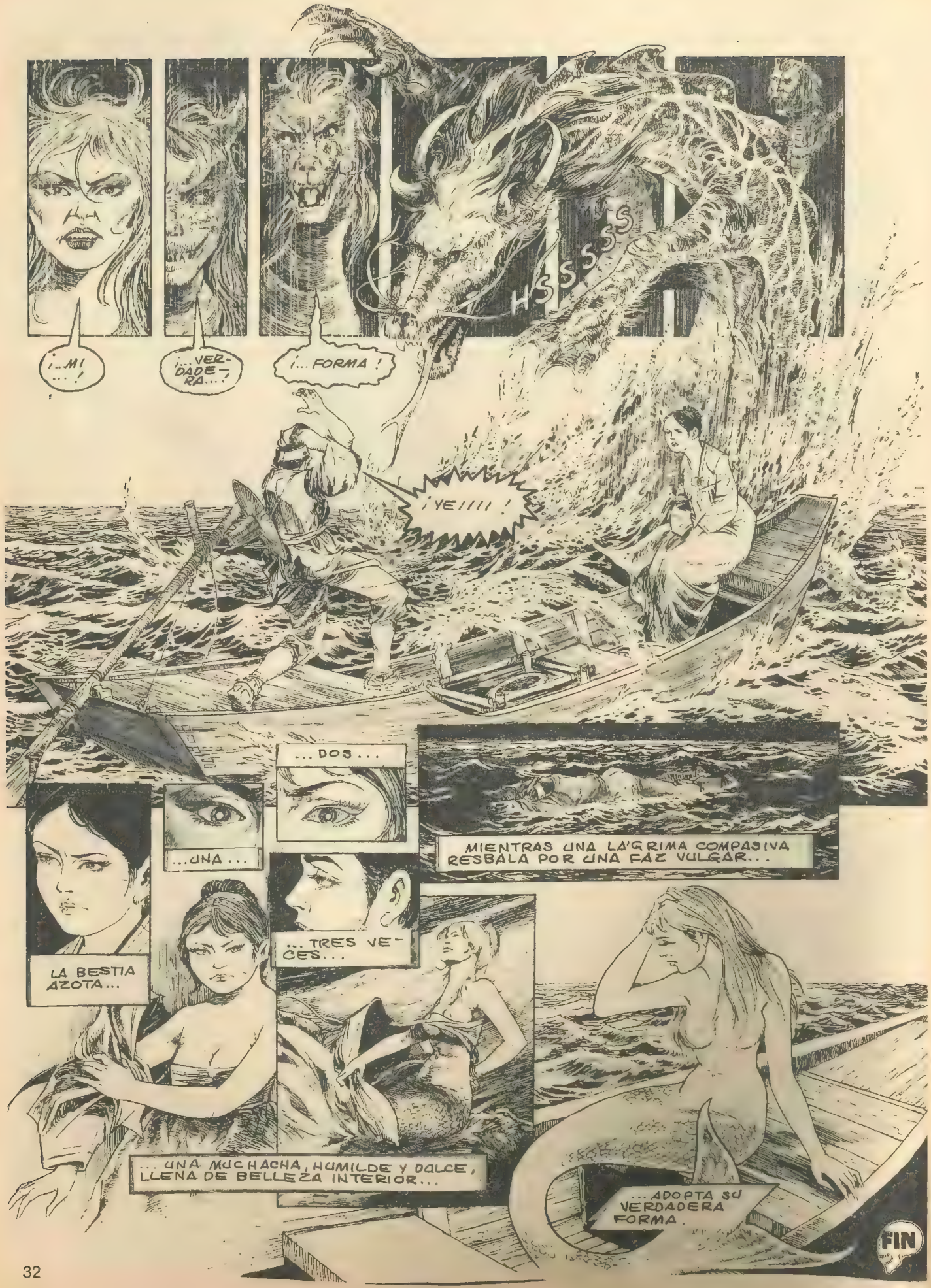
¡...MI...!
¡...VERDADERA...!
¡... FORMA !
HSSSSS
¡YEIIII!
...DOS...
...UNA...
...TRES VECES...
LA BESTIA AZOTA...
...UNA MUCHACHA, HUMILDE Y DULCE, LLENA DE BELLEZA INTERIOR...
MIENTRAS UNA LAGRIMA COMPASIVA RESBALA POR UNA FAZ VULGAR...
...ADOPTA SU VERDADERA FORMA.
FIN

LOS LADRONES DE LA SERENIDAD

GUION: CHRIS CLAREMONT DIBUJOS: TONY DeZ' TONY ISABELLA

PERCIBÍ EL OLOR DEL HOMBRE ANTES DE VERLE. ES BUENO EL OLOR DE HOMBRE: JABÓN, LOCIÓN DE AFEITAR, UN LIGERO TOQUE DE PERFUME...
ME GUSTÓ EL HOMBRE. CAMINABA CON DESENVOLTURA, POR LA PENUMBRA DE LAS CALLES, SIN SENTIR TEMOR. UN HOMBRE QUE JUGABA CON LAS CARTAS QUE LE CORRESPONDIAN, CONSCIENTE QUE, GANARA O PERDIESE, SIEMPRE HABRÍA HECHO LO QUE TENÍA QUE HACER.
SUERTE.
¿YO? SOY UN COMODÍN, UNA CARTA ARROJADA POR UNA MANO IGNORANTE. TANTO PUEDO SER EL GATITO DOMÉSTICO, COMO EL PODEROSO GUERRERO DE LA LEYENDA, CON UNA PARTE FELINA Y OTRA HUMANA... LO CUAL ES MUCHO...
...Y NO ES NADA.
SOY TIGRA, MUCHACHO, Y ESTA NOCHE ESTOY DE CAZA.
BUENA COSA.

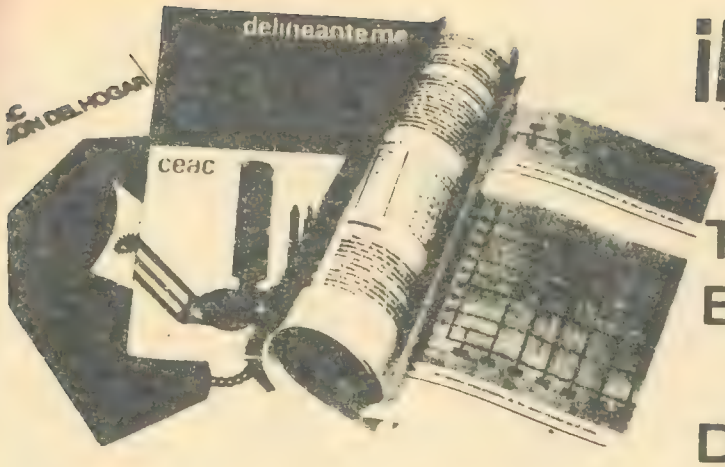

¡APRENDA UNA MODERNA PROFESION!

TOTALMENTE GRATIS EL PRIMER CUADERNO DE LECCIONES DEL CURSO QUE ELIJA

Ahora puede comenzar a estudiar una moderna profesión aprovechando las ventajas de la enseñanza a distancia sin abonar los Honorarios de Enseñanza del primer cuaderno de lecciones del curso que elija. CEAC se lo obsequia, totalmente gratis para que usted compruebe el valor pedagógico, la claridad de los textos y la excelente presentación de sus cursos.

Más de medio millón de alumnos de Europa y América han realizado sus estudios en nuestro Centro, por lo que deseamos que Ud. tenga también la oportunidad de conocer el valor y la calidad de nuestros cursos y la comodidad del moderno sistema de enseñanza a distancia que actualmente se emplea en varias prestigiosas universidades hispanoamericanas.

En su propio hogar, con un profesor a su servicio.

Desde su propio hogar y sin necesidad de efectuar incómodos desplazamientos podrá usted estudiar un curso técnico o artístico. La enseñanza a distancia es un sistema rápido y económico para aprender una moderna profesión pues estudiando media hora diaria es suficiente para seguir un curso con normalidad y aprovechamiento.

CURSOS	N.º de mensualidades	PTAS. IMPORTE
DECORACION Y HOGAR		
Decoración Profesional	36	325
Pintor Decorador	30	325
Dibujante de Muebles	24	290
Decoración del Hogar	24	325
La Mujer Moderna y su Mundo	30	325
DIBUJO Y PINTURA		
Dibujo Artístico	24	325
Pintura al Oleo	24	450
Dibujo Humorístico Completo	24	325
Dibujo de Chistes	12	360
Dibujo de Historietas	12	360
Dibujo de Caricaturas	12	360
Dibujo de Figurines	12	360
Dibujo Publicitario	12	360
Dibujante Gene[illegible]	30	450
Dibujo y Pintura	36	450
MOTOR Y AUTOMOVIL		
Aviación	25	325
Mecánico de Coches	30	325
Electricidad del Automóvil	24	290
Jefe de Taller Automóviles	24	450
Mecánico Motores Diesel	24	290
Localización de Averías	12	360
Técnico en Motores	30	325
ELECTRONICA Y ELECTRICIDAD		
Electrónica (con experimentos)	36	480
Instalador Electricista	24	290
Montador Electricista	24	290
Maestro Electricista	36	325
Técnico Electricista	36	325
Iluminación Fluorescente	12	360

CURSOS	N.º de mensualidades	PTAS. IMPORTE
DELINEACION		
Delineante Construcción	36	325
Delineante Mecánico	36	325
Delineante General	48	290
CONSTRUCCION		
Maestro Albañil	24	290
Técnico en Construcción	48	290
Topografía	24	325
Fontanería	24	290
MECANICA		
Maestro Tornero	24	290
Maestro Fresador	24	290
Maestro Ajustador	24	290
Encargado Mecánico	30	325
Técnico en Soldadura	36	325
Maestro Soldador	24	290
Ajustes y Tolerancias	12	360
Verificación y Medición	12	360
Técnico Mecánico	36	325
PROFESORADO		
Medios Audiovisuales	12	360
Programación de la E.G.B.	12	360
Evaluación de la E.G.B.	12	360
Maternales y Párvulos	12	360
CULTURA GENERAL		
Graduado Escolar	25	325

Dispondrá de un profesor particular, que se encargará de corregir sus ejercicios y le orientará y aconsejará acerca de todas las consultas que usted quiera hacerle referentes al curso o a sus actividades profesionales. Y al final de sus estudios obtendrá un Diploma autorizado por el Ministerio de Educación y Ciencia que le acreditará como profesional en la especialidad que haya cursado.

Recibirá dos Cuadernos de lecciones y abonará sólo uno (más 300,— ptas. correspondientes a los Derechos de Matrícula).

Lea en la relación de cursos todas las especialidades que pueden cursarse en nuestro centro y elija aquélla que sea más de su agrado, o se ajuste mejor a sus necesidades. La segunda columna de esta relación corresponde al número de cuadernos de lecciones de que consta cada curso, y la tercera al importe que usted deberá abonar a contrareembolso al cartero al recibir cada mes el cuaderno de lecciones correspondiente.

Remítanos hoy mismo el cupón adjunto y rápidamente le enviaremos los Cuadernos n.ºs 1 y 2 del Curso que solicite abonando únicamente el importe del segundo cuaderno (más 300,— ptas. de los Derechos de Matrícula que se pagan una sola vez), según los Honorarios de Enseñanza que se indican en la 3.ª columna.

Garantía de devolución.

El alumno dispone de un plazo de diez días para examinar los cuadernos de su curso. En el caso de que no estuviera conforme con el contenido de los mismos puede devolvernos el segundo cuaderno y CEAC le devolverá íntegramente la cantidad abonada. No obstante, puede quedarse con el primer cuaderno pues CEAC se lo obsequia gratuitamente.

Envíe este cupón y recibirá gratuitamente la primera lección del curso que elija.

Centro de Estudios **CEAC**

Aragón, 472 - Dpto. D-93
Barcelona/13

Enviar este cupón le da derecho a recibir totalmente gratis el primer cuaderno de lecciones del curso que haya elegido, abonando solamente el importe del segundo cuaderno (más 300,— ptas correspondientes a los Derechos de Matrícula que se pagan una sola vez).

Cada mes le remitiremos el cuaderno siguiente, contra reembolso de la cantidad indicada en la columna del importe. Usted podrá estudiar a su conveniencia y remitir los ejercicios al Centro para su corrección.

Curso _____

Nombre _____

Domicilio _____

Población _____ Dto. ____

Provincia _____

Edad _____

Profesión _____

los super heroes MARVEL

APASIONANTES HISTORIAS

- CAPITAN MARVEL
- CAPITAN AMERICA
- THOR
- SPIDERMAN
- CONAN
- HOMBRE DE HIERRO
- DAN DEFENSOR
- LOS VENGADORES
- LA MASA
- LOS 4 FANTASTICOS
- HOMBRE COSA
- HOMBRE LOBO
- KAZAR
- SUPER HEROES

Actualidad y proyección de futuro en cada una de nuestras series.

ENVARADA, ME APOYÉ EN UNA CHIMENEA, OLFATEANDO, CON TODOS LOS SENTIDOS ALERTA.
EL OLOR DEL HOMBRE HABÍA CAMBIADO ... AHORA ESTABA CONFUSO, NERVIOSO.
¿CONSUELO, ERES TÚ?
¿QUÉ HACÉIS LOS NIÑOS Y TÚ A ESTAS HORAS EN LA CALLE?
EL HOMBRE ESTABA ASUSTADO.
ROYAL DRUGS
ICE CREAM
71
¿ASUSTADO DE QUÉ? MIS OJOS VIERON A TRES HUMANOS ATACANDO A OTRO HUMANO. PERO LOS ATACANTES NO TENÍAN OLOR, NO HACÍAN RUIDO. Y YO, AUNQUE DESEABA AYUDAR AL HOMBRE, NO PUDE MOVERME.
PORQUE MIS INSTINTOS FELINOS ME DECÍAN QUE LOS ATACANTES DE AQUEL HOMBRE NO EXISTÍAN. QUE ÉL NO CORRÍA NINGÚN PELIGRO.
¡CONSUELO! ¡SOY TU MARIDO! ¡TE AMO!
¡EN NOMBRE DE DIOS...!
NOOOO
ENTONCES ME MOVÍ.
DEMASIADO TARDE.
AVANCÉ, AUNQUE MIS SENTIDOS ME INDICABAN QUE EL HOMBRE ESTABA SOLO EN LA CALLE.
AVANCÉ, AL FIN, PORQUE UNA PARTE DE MI SER ERA, TODAVÍA, LO BASTANTE HUMANO COMO PARA DESEAR AYUDAR.

POR TODOS LOS DEMONIOS. EL HOMBRE ESTABA MUERTO... SIN UNA SEÑAL EN SU CUERPO. LA CALLE... SILENCIOSA Y DESIERTA.
EL HOMBRE HABÍA TENIDO UNA MUERTE DURA. SU ROSTRO Y CUERPO ESTABAN CONTORSIONADOS POR ALGÚN DOLOR INTERNO, COMO SI TODO AQUELLO EN LO QUE HABÍA CREÍDO, SE HUBIERA VUELTO CONTRA ÉL, DEJÁNDOLE EN MANOS DE LA MUERTE.

O DE ALGUIEN MÁS.
SENTÍ NÁUSEAS. RÁFAGAS DE VIENTO ARRASTRARON HEDORES DE SEPULCRO DEJANDO UN SABOR OLEOSO EN MI LENGUA, ARDOR EN MIS OJOS, EN MI MENTE...
ERA LA AGONÍA, ERA LA MUERTE ENCARNADA, ERA UNA...

¡RATA!
SISEÉ. SE ME ERIZABA EL PELO EN LA ESPALDA EN EL CUELLO. LAS MANOS, MIS ZARPAS TRASERAS SE CERRARON, ESPERANZADAS...
... NECESITABA LA VIDA DE AQUELLA RATA... ¡AHORA!

Y AL PARECER, LO MISMO DESEABA LA RATA DE SU INESPERADA PRESA.
SITUÁNDOSE SOBRE EL HOMBRE, LE ACARICIÓ, BUSCÓ EN LAS PROFUNDIDADES DE SU ESQUELETO Y EXTRAJO LA ESENCIA DEL HOMBRE DE LOS BRAZOS DE LA MUERTE.
LENTAMENTE, MUY LENTAMENTE, LA RATA SE AUMENTÓ.

Y MIENTRAS ELLA COMÍA, YO GRITABA, CON UN GRUÑIDO DE AGONÍA QUE ARRANCABA ECOS EN LOS APARTAMENTOS VACÍOS.
LA RATA SE APARTÓ DE SU PRESA, HENCHIDA, DESPIDIENDO OBSCENIDAD, UNA VEZ SACIADA SU HAMBRE.
LUEGO, SOLTÓ UNA RISOTADA Y SE FUE.

DEJANDO ATRÁS UNAS PILTRAFAS QUE RECORDABAN, VAGAMENTE, A UN HOMBRE.
SÍ, SÓLO UNOS DESPOJOS DEL HOMBRE QUE HABÍA POSEÍDO AQUEL ESQUELETO. DE TODO LO QUE ÉL HABÍA SIDO, DE SUS ESPERANZAS, DE SUS SUEÑOS, NO QUEDABA NADA.
COMO SI NUNCA, NUNCA, HUBIERA EXISTIDO.

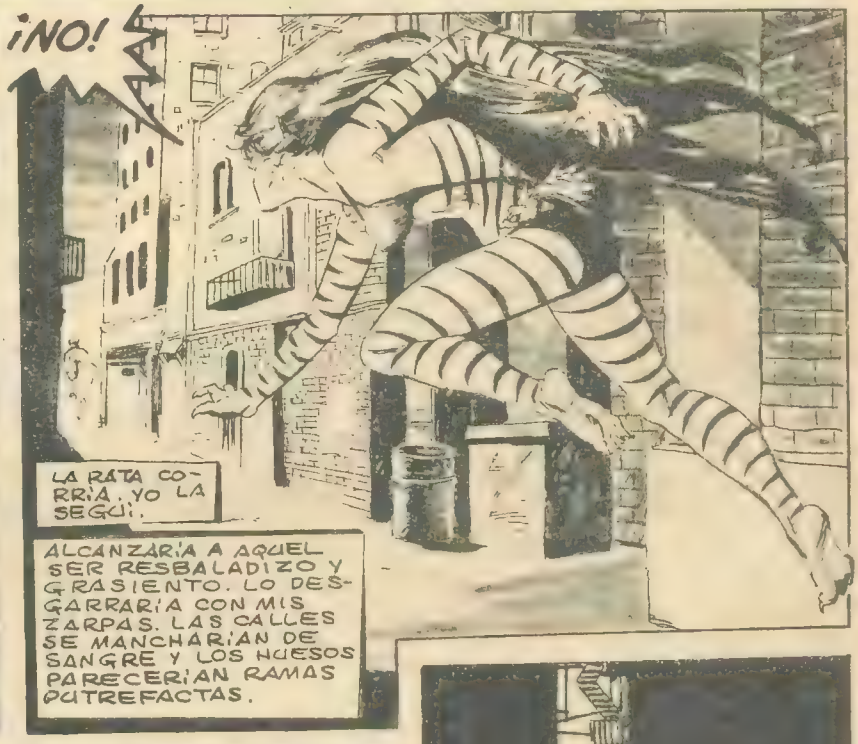
¡NO!
LA RATA CORRÍA, YO LA SEGUÍ.
ALCANZARÍA A AQUEL SER RESBALADIZO Y GRASIENTO. LO DESGARRARÍA CON MIS ZARPAS. LAS CALLES SE MANCHARÍAN DE SANGRE Y LOS HUESOS PARECERÍAN RAMAS PUTREFACTAS.

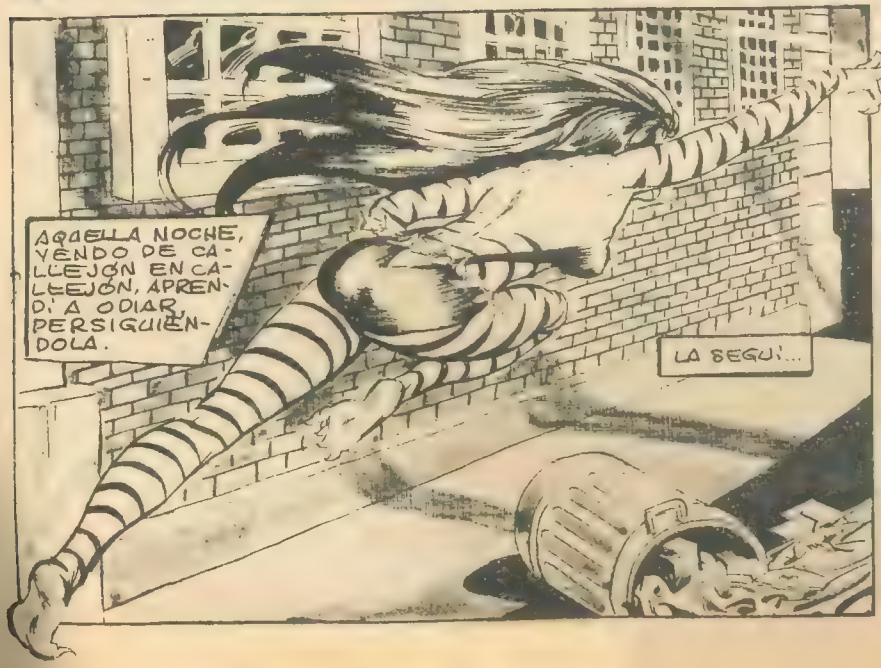
AQUELLA NOCHE, YENDO DE CALLEJÓN EN CALLEJÓN, APRENDÍ A ODIAR, PERSIGUIÉNDOLA.
LA SEGUÍ...

... LA SEGUÍ...
... LA SEGUÍ HASTA EL FIN

¡... LE PERDÍ, JOANNE! ¡NO ME LO EXPLICO!
¡ME TEMO QUE YO NO PUEDO HACER NADA EN ESTO, GREER!
¡SEGÚN MIS INFORMES ENTRE LA GENTE FELINA, ESOS ASESINATOS EMPEZARON EL MES PASADO... INCREMENTÁNDOSE EN NÚMERO Y FRECUENCIA DESDE ENTONCES!
¡LA RATA QUE DICES ES LA PRIMERA PISTA VERDADERA QUE EXISTE!
¡CREO QUE SALDRÉ... A CAZAR, ESTA NOCHE!; ¡PUEDE QUE TENGA SUERTE Y ENCUENTRE A LA RATA!
¡GREER, POR DIOS! ¡TEN CUIDADO!
¿A QUÉ VIENE ESO? ¿ACASO TEMES QUE NO PUEDA MANEJAR LAS RATAS POR MI SOLA?
¡NO ES LA RATA LO QUE ME PREOCUPA, GREER!
¡ERES TÚ!
LAS SERENAS PALABRAS DE JOANNE TUMOLO ME IMPRESIONARON TAN PROFUNDAMENTE COMO ELLA HABÍA DESEADO... Y DE REPENTE ME RECORDÉ EN UNA CUEVA DE LA BAJA CALIFORNIA.
... TENDIDA SOBRE UN MÁRMOL HELADO, MURIENDO POR EL VENENO DE LAS RADIACIONES, MIENTRAS JOANNE Y LOS SERES FELINOS, INTENTABAN SALVAR MI VIDA A CUALQUIER PRECIO.
TAL VEZ YO DEBÍ PREOCUPARME... PORQUE PARA SALVARME... PARA CREAR A TIGRA, UNA PARTE DE MÍ TUVO QUE MORIR; TAL VEZ TODA YO, PUES LA ÚNICO QUE QUEDÓ DE GREER NELSON FUE MI MENTE.
Y AUNQUE GREER NELSON NO GUSTABA DE CAZAR, YO SÍ.

BROCK HUNTER
ES MUCHAS COSAS, PARA MUCHA GENTE, PERO ANTE TODO ES UN GRAN TIPO, UN SUPERHOMBRE 75.
DE CREER SUS PALABRAS, NO HA NACIDO AÚN LA MUJER QUE NO ACUDA CORRIENDO, CUANDO EL SILBA.
Y SI HA NACIDO, BROCK NO LA HA CONOCIDO AÚN.
PERO ES GRANDE ESTE BROCK HUNTER. MUY GRANDE.
¡AAARR! ¡DIOS MÍO! ¿QUÉ ME ESTÁ SUCEDIENDO...? ¿EL DOLOR...!
¡GAAAA--!
APROVÉCHATE MIENTRAS PUEDAS, MUCHACHO... PORQUE EN LA NOCHE DE HOY TODO VA A... TERMINAR.
AHORA, LA LOCURA, MIENTRAS LA CARNE SE DERRITE, SE TRANSFORMA... LAS FACCIONES TREMOLAN, COMO ONDULACIONES EN UN TRANQUILO ESTANQUE.
...Y EL HOMBRE... ¡CAMBIA!
LAS MEJILLAS SE AFINAN, LA PIEL SE TENSA, LOS LABIOS APARECEN GORDEZUELOS, HENCHIDOS, ROJOS, A LA LUZ DE LA LÁMPARA, EN SU CABEZA, EL CABELLO CRECE SEDOSO...
... SUS MANOS, MÁS ALARGADAS, MÁS ESTRECHAS, SU CUERPO... CON CADERAS MUY ANCHAS, CINTURA DEMASIADO ESTRECHA, LA PIEL HASTA EN LOS LUGARES EN QUE HABÍA SIDO MÁS ÁSPERA, ES SUAVE, ATERCIOPELADA...
...HERMOSA...
...DESEABLE...
¡NO!
LA VOZ... SUAVE, CÁLIDA, TRÉMULA DE TERROR... NO ES MI VOZ, GRITA. ¡NO SOY YO!
¡NO! ¡POR DIOS! ¡NO!
¡POR FAVOR!

AAIEEEEEE
OTRA VEZ LA IMAGEN DESGARRA MI MENTE, ESTREMECIENDO MIS SENTIDOS EMPÁTICOS.
OTRA VEZ, DEMASIADO TARDE.
ES ALGO DIFERENTE ESTA VEZ, PORQUE NO SIENTO AFINIDAD CON ESTE... "HOMBRE"... ÉL NO ERA NADA PARA MÍ.
SIN EMBARGO, NADIE SE MERECE MORIR COMO ÉL HA MUERTO.
SÓLO LA RATA.
LA RATA HUYE TAN DEPRISA COMO SIEMPRE, PERO ESTA VEZ NO HE TENIDO DIFICULTAD EN SEGUIR SU RASTRO. SÉ COMO SEGUIRLA.
MI OLFATO PUEDE SEGUIR SU PISTA. LA CAPTO COMO LO HARÍA UN GATO.
¡UN GATO! ¡DIOS MÍO, JOANNE! ¿QUÉ ME HAS HECHO?
¡DEJA ESO, GREER! LA RATA SE MUEVE CON PRISA... PENETRA EN UN AGUJERO DE LA PARED... MUY CURIOSO...
BIEN, LA RATA QUIERE HACER UN NÚMERO DEL CONEJO BLANCO.
... NO ME IMPORTA HACER EL PAPEL DE ALICIA.

EL AGUJERO DE ENTRADA QUEDA CERRADO A MI ESPALDA, TAN PRONTO COMO LO CRUZO. EL INTERIOR DEL TÚNEL, NO. EL SUPUESTO CONEJO ESTÁ EN UN VIEJO RAMAL DEL SISTEMA DE ALCANTARILLADO DE CHICAGO.

NO ME IMPORTA; QUIERO ALCANZAR A LA RATA.

AVANZO, EN LA HÚMEDA OSCURIDAD.

...AUNQUE UN PAR DE VECES LA MONOTONÍA QUEDA ROTA POR LOS RESIDUOS FUNGOSOS, ADHERIDOS A LA PARED DEL TÚNEL, O POR MORTECINOS CÍRCULOS DE LUZ PROYECTADOS DESDE ALGÚN LAVABO

EL RESTO DEL TIEMPO MIS OJOS NO ME SON DE NINGUNA UTILIDAD. ME ES PRECISO IR DETECTANDO EL HEDOR PERSONAL DE LA RATA ENTRE LAS MIL PESTILENCIAS QUE INVADEN ESTE LUGAR NAUSEABUNDO... O DESCUBRIR SUS HUELLAS O SU RESPIRACIÓN ACELERADA Y RONCA.

ME ESTOY ENLODANDO EN ESTE LUGAR REPUGNANTE. ¡TENGO QUE SALIR! NECESITO AIRE LIBRE, CIELO LIMPIO... UNA OPORTUNIDAD PARA SALVARME.

ENTONCES, LA RATA CRUZA OTRO ORIFICIO HASTA "EL PAÍS DE LAS MARAVILLAS"

¡AL DIABLO TODO! ME APROXIMO, PARA VER SI VALE LA PENA PASAR A ESE LUGAR.

¡HSSSAAAAAA!

ERA LA SALA DEL TRONO DE ALGÚN CUENTO DE HADAS... ¡ALLÍ, EN PLENO ALCANTARILLADO DE CHICAGO! EN UNA CAVERNA NATURAL A LA QUE SE LLEGABA POR UNA SENDA DE SOMBRAS.
ERA, SIN DUDA, UN "PAÍS DE LAS MARAVILLAS". Y AL PARECER LA "REINA BLANCA" ERA LA AMANTE DE LA RATA.
¡AESKLA... VEN AQUÍ YA...!, DE PRISA!
¡TE... NECE... SITO!
DI UN RUGIDO. PODÍA HABERLOS MATADO A AMBOS FÁCILMENTE... ¡CUÁNTO DESEABA HACERLO! PERO ALGO EN MI INTERIOR ME DECÍA: NO. TODAVÍA NO.
Y ASÍ PRESENCIÉ CÓMO LA RATA MONTABA SOBRE LA MUJER Y LA ACARICIABA.
ELLA GRITABA, EXTASIADA.
Y LA RATA, DONANTE DE VIDA, QUEDÓ EXHAUSTA.
PARECÍA TAN ACABADO COMO LOS HOMBRES QUE MATABA.
PERO LA MUJER...
¡TE ESTOY AGRADECIDA, FIEL AESKLA...!
¡PERO ESTA FUERZA VITAL NO ES SUFICIENTE!, ¡YA AHORA ENVEJEZCO, ESTOY HAMBRIENTA!
¡BUSCA VÍCTIMA, AESKLA, VÍCTIMA JOVEN QUE ME DEJE SACIADA POR LARGO TIEMPO!
¡VE!

Y ÉL SALIÓ, COMO UN BONACHÓN PERRO DE CAZA.
YO NO. YO ME QUEDÉ ALLÍ.
DESPERTABA MI CURIOSIDAD LA "REINA BLANCA". ¿QUÉ ERA ? ¿ DE DÓNDE PROCEDÍA ?
MUÉVETE SIN RUIDO, GREER...
TENÍA QUE HABER RECORDADO LO QUE LE OCURRIÓ AL GATO.
¡POBRE HUMANA IDIOTA ! ¿ CREISTE QUE PODRÍAS ACERCARTE A SURISHA, SIN QUE ELLA SE APERCIBIERA ?
¿ME CREES UNA NOVATA EN ESE JUEGO DEL ESCONDITE ?
¡VAMOS, SEMIHUMANA ! EL JUEGO HA TERMINADO Y TÚ HAS PERDIDO !
¡YO EN TU LUGAR NO APOSTARÍA MI VIDA EN ESTO !
¡PIERDES TÚ Y NO YO ! ¡ Y AUNQUE TU ASPECTO PUEDA SER MÁS FELINO QUE HUMANO, TÚ ERES BUENA PRESA PARA SURISHA, AMANTE DEL CÍRCULO NEGRO !
LOU EDWARDS, A PARTIR DE AHORA UNO DE LOS COMPONENTES DEL PORCENTAJE DE DESEMPLEADOS.
¡LO SIENTO, LOU ... PERO TAL COMO VA LA ECONOMÍA, NO PODEMOS PERMITIRLE EL CONSERVARLE A USTED!
¡MUY BIEN, SEÑOR CRANE ! ; COMPRENDO ! ; Y SOY LO BASTANTE JOVEN COMO PARA EMPEZAR EN OTRA PARTE !

¡DEBE ESTAR BROMEANDO, SEÑORA... "AMANTE DEL CÍRCULO NEGRO" ¿ES USTED REAL?
¡MUY REAL! ¡YO LLEGUÉ A ESTA TIERRA VUESTRA CUANDO EL HOMBRE ERA MÁS SIMIO QUE HUMANO!
¡ME ALIMENTÉ DE ÉL ENTONCES... Y ME ALIMENTO DE ÉL AHORA!
¡ME ALIMENTO EN LA SERENIDAD DEL HOMBRE, EN SU SENTIDO DE LA VALÍA!
¡... EN SUS CONOCIMIENTOS SOBRE QUÉ Y QUIÉN ES!
¡ABSORBO SU SERENIDAD, COMO UN VAMPIRO ABSORBE LA SANGRE!
¡DEJO A LOS HOMBRES TAN SECOS COMO EL POLVO, JOVEN OSADA!
¡MATO A LOS HOMBRES TAN FÁCILMENTE COMO TE MATO A TÍ... AHORA!

¡BIEN!; AHORA QUE TODO EL MUNDO SE HA IDO A CASA, PUEDO PONER EN ORDEN MI DESPACHO!
¡LOUIS EDWARDS... VENGO A POR TÍ, LOUIS EDWARDS!
¡VENGO POR TU JUVENTUD!
¡¡EH!! ¿QUÉ DIABLOS PASA? ¿QUÉ INFIERNOS QUIERES?
¿... HACER?
¡NO, POR DIOS, NO!; ¡NO TE CONOZCO...! ¡ENTONCES, ¿POR QUÉ ME HACES ESTO?
¡ESPERA!; ¡TE LO SUPLICO!; ¡TE DARÉ CUALQUIER COSA!; ¡TE DARÉ CUALQUIER COSA!
¡PERO, NO ME HAGAS ESTO...!
¡POR FAVOR!

¡NO, SEÑORA, Y MENOS CON ESTOS ARRANQUES!
CHAK
¡IMPOSIBLE! ¡MI PODER NO TE AFECTA!
¡NO IMPORTA! ¡DE TODOS MODOS LA ESPADA ACABARÁ CONTIGO!
ERA YO LA GANADORA Y AMBAS LO SABÍAMOS.
Y ENTONCES NOTÉ UN SUTIL CAMBIO EN EL OLOR DE SURISHA. ERA UN TOQUE DE MIEDO.
ATAQUÉ DE FIRME, SACANDO LAS UÑAS, Y MANÓ SANGRE, SANGRE HUMANA.
BIEN.

¡ESTOY VIEJO! ¡TENGO VEINTITRÉS AÑOS... PERO SOY VIEJO!
¡... OH, DIOS MÍO!
¡NO! ¡ES UNA LOCURA! ¡NO PUEDE ESTAR OCURRIENDO!
¡NO PUEDE SUCEDERME A MÍ!

¿HABÍAS MENCIONADO ALGO SOBRE MORIR?
¡TODAVÍA NO, VALENTONA! ¡AÚN PUEDO APELAR A...!
¡AESKLA!
AL PRODUCIRSE LA LLAMADA A LA RATA, DESAPARECE LA POSESIÓN PSÍQUICA Y LOUIS EDWARDS VUELVE A ENCONTRARSE JOVEN Y VIVO.
¡AESKLA! ¡MÁTALA! ¡MATA A ESA AGRESIVA BESTIA!
SÍ. LA RATA ERA COMO UN PERRILLO OBEDIENTE. SE LANZÓ A LA CARGA EN LA SALA DEL TRONO, TAN ANSIOSO POR COMPLACERA SURISHA, QUE LA SITUACIÓN SE HIZO PATÉTICA.
ESPERÉ. EN CUANTO ESTUVIERA CERCA, PENSABA CLAVARLE MIS UÑAS EN LOS OJOS.
LA RATA ME HIZO FRENTE.
LUEGO, QUEDÓ INMÓVIL. PARECÍA PERDIDO, COMO SI NO RECIBIESE LAS ESPERADAS ÓRDENES Y NO SUPIERA QUÉ HACER.
¡ANDA, RATA, VEN! ¡TU VIEJITA ESTÁ DEMASIADO ASUSTADA PARA LUCHAR CONMIGO, PERO A MÍ ME COSTARÁ DOS MINUTOS MANDARTE AL INFIERNO!
¡DÍ, ALGO, RATA...!
LA RATA ME ENGAÑÓ. SE APARTÓ CON UN MOVIMIENTO RÁPIDO...
...Y APROVECHÓ AQUELLA SEPARACIÓN PARA ADUEÑARSE DE LA ESPADA DE SURISHA, QUE YO HABÍA PENSADO HUNDIR EN LAS ENTRAÑAS DE LA ALIMAÑA.

PERO LA RATA YA NO SE INTERESABA POR MÍ.
HABÍA DESCUBIERTO QUE SURISHA ERA UNA ABSURDA PILTRAFA, CUYA SERENIDAD SE HABÍA HECHO AÑICOS.
POR PRIMERA VEZ EN SU EXISTENCIA, SURISHA ERA VULNERABLE Y ESO...
... IBA A PAGARLO.
¡NO, AESKLA, NO! ¡MÁTALA A ELLA, NO A MÍ!
CON ESO TERMINÓ CUANTO ELLA TENÍA.
QUEDABA LA MISERABLE RATA, EL CUAL NO HABÍA PENSADO QUE NO SE PUEDE MATAR A SÓLO LA MITAD DE UN ORGANISMO SIMBÓLICO, COMO ÉL Y SURISHA...
... CUANDO ÉL ERA LA OTRA MITAD.
ASÍ QUE LA RATA TAMBIÉN QUEDÓ ANIQUILADA. UNA LÁSTIMA, EN CIERTO MODO, PORQUE A MÍ ME HACÍA FALTA EL PLACER DE MATAR.
¡DEBÍSTE PROBAR PRIMERO CON LA ESPADA, SURISHA!
¡DE HACERLO, HABRÍAS TENIDO UNA OPORTUNIDAD!
¡SOY UNA VALENTONA! ¿RECUERDAS?
¡SOY TIG... SOY GREER NELSON! ¡SOY TIGRA, SOY HUMANA, SOY MUJER-TIGRE! ¡SOY TANTAS COSAS QUE NO SÉ QUIÉN DIABLOS SOY!
¡SI ALGUIEN ENCUENTRA SERENIDAD EN ESTE CONFLICTO...!
¡...SE LO REGALO!
NECESITABA SALIR AL CIELO ABIERTO. NECESITABA LIMPIARME. ASÍ QUE SALÍ CORRIENDO.
HABÍA UNA VEZ UNA MUJER LLAMADA ... TIGRA ...
FIN

PUDIERON SER MONSTRUOS

Guión: TONY ISABELLA
Dibujo: PABLO MARCOS

¿HAN VISTO USTEDES ALGÚN MONSTRUO? PUES NO PIERDAN LA ESPERANZA. SEGÚN SABEMOS, HAY BUENAS OPORTUNIDADES DE QUE USTED O ALGUNO DE SUS AMIGOS VEA, ANTES DE POCO, UN MONSTRUO, FANTASMA O BESTIA DE LARGAS PATAS.

SE HAN VISTO MONSTRUOS EN TODOS LOS SIGLOS, EN TODAS PARTES DEL MUNDO. TOME EL CASO DE PAUL DU CHAILLU, QUE VISITÓ EL CONGO EN 1856.

EN LAS JUNGLAS DE AFRICA, DU CHAILLU HABÍA VISTO ALGO QUE LE ATERRORIZÓ.

LOS CIENTÍFICOS DE LONDRES Y PARÍS SE NEGARON A CREER QUE HABÍA ENCONTRADO LO QUE DESCRIBIÓ COMO GIGANTE PELUDO...

CASI SEIS PIES DE ESTATURA, CUERPO INMENSO, ANCHO PECHO, GRANDES BRAZOS BRAZOS MUSCULOSOS, Y GRANDES Y FIEROS OJOS GRISES.

SE MANTENÍA ERGUIDO, GOLPEÁNDOSE EL PECHO CON SUS ENORMES PUÑOS. PARECÍA QUE TABALEASE UN ENORME TAMBOR.

LO QUE NO COMPRENDIERON LOS INCRÉDULOS CIENTÍFICOS FUE QUE PAUL DU CHAILLU HABÍA VISTO SU MONSTRUO.

ERA LA PRIMERA VEZ QUE EL HOMBRE BLANCO VEÍA UN ANIMAL QUE HOY HAN VISTO TODOS LOS NIÑOS, EN EL ZOO O LA TELEVISIÓN... EL GORILA.

PERO LA CIENCIA TODAVÍA NO HA ENCONTRADO EXPLICACIÓN SOBRE MUCHAS CRIATURAS QUE HAN SIDO VISTAS, Y A ESOS CASOS "SIN RESOLVER" VAMOS A DEDICAR FUTUROS NÚMEROS DE ESTA PUBLICACIÓN, TENIENDO EN CUENTA SIEMPRE QUE... ¡PUDIERON SER MONSTRUOS!

NUESTRAS SERIES
CADENCIA DE SALIDAS

QUINCENALES

- ESCALOFRIO
  - Vampire tales
  - Tales of the zombie
  - Monsters unleashed
  - Dracula lives
- FANTOM
- SUPER HEROES
- RELATOS SALVAJES
- FLASH GORDON
- HOMBRE ENMASCARADO

MENSUALES

- SARGENTO FURIA
- SPIDERMAN
- HOMBRE LOBO
- CONAN
- VENGADORES
- THOR
- HOMBRE COSA
- KAZAR
- 4 FANTASTICOS

BIMESTRALES

- HEROES MARVEL
  - CAPITAN AMERICA
  - CAPITAN MARVEL
  - LA MASA
  - HOMBRE HIERRO
  - DAN DEFENSOR

DE SU INTERES
HAGASE SOCIO DEL "CLUB MARVEL"

SUSCRIBASE A LOS "COMICS" QUE DESEE RECIBIR SIN MOLESTIAS Y EN SU DOMICILIO

POR 6 NUMEROS 185 Pesetas
POR 12 NUMEROS 350 Pesetas

SOLO LE OFRECEMOS VENTAJAS

Al pasar su suscripción, entra a formar parte del CLUB MARVEL. Seguidamente recibirá su carnet de socio. Este carnet lleva un número de órden y, este número, participa en nuestros sorteos mensuales. GRATUITAMENTE podrá obtener útiles e interesantes obsequios. Quedará satisfecho de nuestra organización, pues pretendemos que usted se convierta en otro promotor de "Marvel Comics Group".

GUSTOSAMENTE LE AMPLIAREMOS CUALQUIER INFORMACION QUE NOS SOLICITE.
HAGA SUS PAGOS POR GIRO POSTAL

Diríjan la correspondencia a:
EDICIONES VERTICE
Concepción Arenal, 146, entlo. - BARCELONA (16)

POSTERS

TAMAÑO 60 X 45 cm
PRECIO 30 PESETAS
A TODO COLOR

OFERTA ESPECIAL

5 POSTERS 100 PESETAS

10 POSTERS 175 PESETAS

ESTRELLAS

MARVEL	FUTBOL
★HOMBRE DE HIERRO	NETZER
★NAMOR	KEITA
★SPIDERMAN	IRIBAR
★LA MASA	PIRRI
★4 FANTASTICOS	CRUYFF
★THOR	SOTIL
★DAN DEFENSOR	REXACH
★CONAN	JOSE MARIA
★CAPITAN AMERICA	LUIS
★CAPITAN MARVEL	MARCIAL

ADHESIVOS

DE ESTOS MISMOS PERSONAJES

TAMAÑO 30 X 40 mm PRECIO 1 PESETA
TAMAÑO 70 X 50 mm PRECIO 4 PESETAS
TAMAÑO 120 X 90 mm PRECIO 6 PESETAS

OFERTA ESPECIAL 1975
PERSONAJES A ELEGIR

10 ESTRELLAS MARVEL

12x9cms	7x5cms
40 PESETAS	30 PESETAS

10 ESTRELLAS FUTBOL
35 PESETAS

Indique al formular su pedido si lo desea para superficie, o para interior cristal - ENVIOS A REEMBOLSO - SERVICIOS A DOMICILIO telef. 251-70-70 y 251-25-92
PUEDE PAGAR TAMBIEN EN SELLOS DE CORREOS.

YA PUEDE LUCIR UNA CAMISETA - BLANCA O AMARILLA - CON SU PERSONAJE "MARVEL" PREFERIDO, ESTAMPADO

- CAPITAN AMERICA
- CONAN
- SPIDERMAN
- LA COSA
- LA MASA
- DAN DEFENSOR
- MOTORISTA FANTASMA

★

EFECTUE SU PEDIDO POR ESCRITO DIRECTAMENTE A NUESTRA EDITORIAL PREVIO ENVIO DE SU GIRO POSTAL O SOLICITELO A REEMBOLSO

★

ESCRIBA SUS SEÑAS Y DATOS UTILES CON LETRA CLARA O DE PALO

★

NO OLVIDE INDICAR:
COLOR
PERSONAJE
TALLA

★

CUALQUIER POSIBLE ERROR DE SU PEDIDO EN CUANTO A "MEDIDA" PODRA SER CANJEADO POR OTRA CONVENIENTE

★

OFERTAS Y PROMOCION de

Ediciones VERTICE
Concepción Arenal, 146, entlo.
BARCELONA - ESPAÑA

A TODO COLOR

LE ESTAMOS OFRECIENDO SU COMODA Y MODERNA PRENDA DE VERANO ALGODON 100x100 ALTA CALIDAD NO SE DESCOLORA NI ROMPE JAMAS TODOS LOS PERSONAJES EN TODAS LAS MEDIDAS

tabla de medidas y precios

de 8 a 10 años - talla 10 = 225 ptas
de 11 a 13 años - talla 12 = 240 ptas
de 14 a 16 años - talla 14 = 240 ptas
de 17 a 20 años - talla 1 = 260 ptas
de 21 a 25 años - talla 2 = 260 ptas

COMICS
JUNE
MONSTERS UNLEASHED
75¢
MARVEL COMICS GROUP
MONSTERS UNLEASHED!
TM
THE FRANKENSTEIN MONSTER RUNS AMOK-TODAY!
ALSO: WEREWOLF BY NIGHT
PLUS: PHOTOS OF FIENDS
FANTASY
FEATURES

MONSTERS
UNLEASHED!
IS SHE
HUMAN OR BEAST?
TIGRA
THE WERE-WOMAN
STALKS AGAIN
FEATURING
FRANKENSTEIN--
THE MOST TERRIFYING MONSTER OF ALL